

INSTITUTO FEDERAL ELECTORAL
REGISTRO FEDERAL DE ELECTORES
CREDECIAL PARA VOTAR

ESTADOS UNIDOS MEXICANOS

NOMBRE: FRAUSTO PUENTE JOSE
 EDAD: 66 SEXO: H

DOMICILIO:
 AV 5 DE MAYO SUR 802
 COL VEGA 98835
 LORETO, ZAC.

FOTO: 0000054958743 AÑO DE REGISTRO: 1991 00
 CLAVE DE ELECTOR: FRPNJS43031932H400

CURP: FAPJ430319HZSRNS09
 ESTADO: 32 MUNICIPIO: 024
 LOCALIDAD: 0001 SECCION: 0775
 EMISION: 2010 VIGENCIA HASTA: 2020

FIRMA: *Jose Frausto Puente*



0775120949982

ESTE DOCUMENTO ES INTRANSFERIBLE. NO ES VALIDO SI PRESENTA TACHADURAS O ENMIENDADURAS.

EL TITULAR ESTA OBLIGADO A NOTIFICAR EL CAMBIO DE DOMICILIO EN LOS 30 DIAS SIGUIENTES A QUE ESTE OCURRA.

Edmundo Jacobo Molina
 EDMUNDO JACOBO MOLINA
 SECRETARIO EJECUTIVO DEL INSTITUTO FEDERAL ELECTORAL

FIRMA: *Jose Frausto Puente*

ELECCIONES FEDERALES LOCALS Y EXTRAORDINARIAS

18



OPERADO FISM

0134

Carb.



ESTADOS UNIDOS MEXICANOS

Clave:

FAPJ430319HZSRNS09

Nombre:

JOSE FRAUSTO PUENTE



Fecha de inscripción
20/08/2004

Folio
109807000

Entidad de registro
ZACATECAS

OPERADO FISM

0135



Comisión Federal de Electricidad®

CFE Suministrador de Servicios Básicos
Río Ródano No. 14, colonia Cuauhtémoc,
Alcaldía Cuauhtémoc, Código Postal 06500,
Ciudad de México. RFC: CSS160330CP7

FRAUSTO FUENTES JOSE

5 DE MAYO 802 LORE
VEGA, C.P. 98835
LORETO, ZAC..

TOTAL A PAGAR:
\$535

(QUINIENTOS TREINTA Y CINCO PESOS M.N.)

NO. DE SERVICIO : 104800100267
RMU : 98835 80-01-18 XAXX-010101 001 CFE

LÍMITE DE PAGO: 21 ENE 21

CORTE A PARTIR:
22 ENE 21

TARIFA: 01 **NO. MEDIDOR:** 77AC27 **MULTIPLICADOR:** 1

PERIODO FACTURADO: 03 NOV 20 - 05 ENE 21

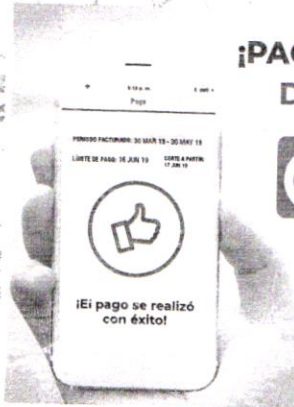

**¡PAGA EL RECIBO DE LUZ
DESDE TU CELULAR!**



APP CFE CONTIGO



¡DESCÁRGALA YA!



Concepto	Lectura actual		Lectura anterior		Total periodo	Precio (MXN)	Subtotal (MXN)
	Medida	Estimada	Medida	Estimada			
Energía (kWh)	28097		27766		331		
Básico					150	0.853	127.95
Intermedio					130	1.031	134.03
Excedente					51	3.018	153.91
Suma					331		415.89



Este gráfico refleja tu nivel de consumo. A menor uso, mayor apoyo.

Subtotal

Costos de la energía en el Mercado Eléctrico Mayorista					Desglose del importe a pagar	
Concepto	\$	\$/kW	\$/kWh	Importe (MXN)	Concepto	Importe (MXN)
Suministro	92.92	0.00	0.00	92.92	Energía	415.89
Distribución	0.00	0.00	317.76	317.76	IVA 16%	66.54
Transmisión	0.00	0.00	55.57	55.57	Fac. del Periodo	482.43
CENACE	0.00	0.00	2.65	2.65	DAP ⁽²⁾	52.14
Energía	0.00	0.00	209.52	209.52	Adeudo Anterior	299.49
Capacidad	0.00	0.00	135.71	135.71	Su Pago	-299.00
SCrMEM ⁽¹⁾	0.00	0.00	1.85	1.85	Total	\$535.06

Apoyo Gubernamental 400.09

OPERADO FISM

(1) SCrMEM: Costos relacionados con los servicios del Mercado. (2) DAP: Derecho al Alumbrado Público. (3) Cargos o créditos: Diversos conceptos que se pueden incluir en el aviso recibo relacionados con el suministro.



Fecha, hora y lugar de impresión: 08 ENE 21 09:24:58 hrs. Calle 5 de mayo No 506 Norte Colonia Centro Loreto Loreto Zacatecas, México CP 98831



98835 80-01-18 XAXX-010101 001 CFE
01 104800100267 210121 000000535 5



07DP52J010710388

Repartir

CFE-contigo



\$535

(QUINIENTOS TREINTA Y CINCO PESOS M.N.)

-100-

0136



0137



INSTITUTO FEDERAL ELECTORAL
REGISTRO FEDERAL DE ELECTORES
CREDENCIAL PARA VOTAR

NOMBRE
RIVERA PEREZ
 LUIS
 DOMICILIO
C MIGUEL HIDALGO 307
COL VEGA 98835
LORETO ,ZAC.
 FOLIO **0000076469166** AÑO DE REGISTRO **1993 01**
 CLAVE DE ELECTOR **RVPRLS53021732H400**
 ESTADO **32** DISTRITO
 MUNICIPIO **024** LOCALIDAD **0001** SECCION **0774**

EDAD **55**
 SEXO **H**



0774067032521

ESTE DOCUMENTO ES INTRANSFERIBLE.
 NO ES VALIDO SI PRESENTA TACHADURAS O ENMENDADURAS.
 EL TITULAR ESTA OBLIGADO A NOTIFICAR EL CAMBIO DE DOMICILIO EN LOS 30 DIAS SIGUIENTES A QUE ESTE OCURRA

[Signature]
 EDUARDO JACOBO MOLINA
 SECRETARIO EJECUTIVO DEL
 INSTITUTO FEDERAL ELECTORAL



Luis Rivera Perez

ELECCIONES FEDERALES

12	15	18	09
----	----	----	----

LOCALES

09	10	11	12	13	14	15	16	17	08
----	----	----	----	----	----	----	----	----	----

EXTRACORPORAL

OPERADO FISM

0138



ESTADOS UNIDOS MEXICANOS
 CONSTANCIA DE LA CLAVE ÚNICA
 DE REGISTRO DE POBLACIÓN



DIRECCIÓN GENERAL DEL
 REGISTRO NACIONAL DE POBLACIÓN
 E IDENTIFICACIÓN PERSONAL

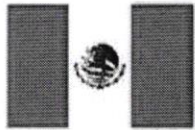

Clave:
RIPL530217HZSVRS04

Nombre:
LUIS RIVERA PEREZ



Soy México

Fecha de inscripción	Folio	Entidad de registro
11/01/2006	122134646	ZACATECAS



132024195300077

CURP Certificada: verificada con el Registro Civil

LUIS RIVERA PEREZ

PRESENTE

Ciudad de México, a 21 de marzo de 2019

El derecho a la identidad está consagrado en nuestra Constitución. En la Secretaría de Gobernación trabajamos todos los días para garantizar que las y los mexicanos gocen de este derecho plenamente; y de esta forma puedan acceder de manera más sencilla a trámites y servicios.

Nuestro objetivo es que el uso y adopción de la Clave Única de Registro de Población (CURP) permita a la población tener una sola llave de acceso a servicios gubernamentales, ser atendida rápidamente y poder realizar trámites desde cualquier computadora con acceso a internet dentro o fuera del país.

Nuestro compromiso es que la identidad de cada persona esté protegida y segura, por ello contamos con los máximos estándares para la protección de los datos personales. En este marco, es importante que verifiques que la información contenida en la constancia anexa sea correcta para contribuir a la construcción de un registro fiel y confiable de la identidad de la población.

Agradezco tu participación.

OPERADO FISIM

LIC. OLGA MA. DEL CARMEN SÁNCHEZ CORDERO DÁVILA

SECRETARIA DE GOBERNACIÓN



Estamos a sus órdenes para cualquier aclaración o duda sobre la conformación de su clave en **TELCURP, marcando el 01 800 911 11 11**

La impresión de la constancia CURP en papel bond, a color o blanco y negro, es válida y debe ser aceptada para realizar todo trámite.

TRÁMITE GRATUITO

0139

Los Datos Personales recabados, incorporados y tratados en la Base de Datos Nacional de la Clave Única de Registro de Población, son utilizados como elementos de apoyo en la función de la Secretaría de Gobernación, a través de la Dirección General del Registro Nacional de Población e Identificación Personal en el registro y acreditación de la identidad de la población del país, y de los nacionales residentes en el extranjero; asignando y expidiendo la Clave Única de Registro de Población. Dicha Base de Datos, se encuentra registrada en el Sistema Persona del Instituto Nacional de Transparencia, Acceso a la Información Pública y Protección de Datos Personales (<http://persona.ifai.org.mx/persona/welcome.do>). La transferencia de los Datos Personales y el ejercicio de los derechos de acceso, rectificación, cancelación y oposición, deben realizarse conforme a la Ley General de Protección de Datos Personales en Posesión de los Sujetos Obligados, y demás normatividad aplicable. Para ver la versión integral del aviso de privacidad ingresar a <https://renapo.gob.mx/>



SISTEMA DE AGUA POTABLE, ALCANTARILLADO Y
SANEAMIENTO DE LORETO - SAN MARCOS, ZAC.
CALLE VICTOR ROSALES #700 ESQUINA FELIPE ANGELES
COL. EL EDÉN, LORETO, ZAC. C.P. 98800 R.F.C. SAP090709AH6



H. AVANCEMENTO 2018 - 2021

MEN-01-2019 1930 3201150 728653 04/02/2019 28 Febrero 2019
MES DE CONSUMO CUENTA RIVA-FOLIO FACTURA FECHA DE EMISIÓN FECHA DE VENCIMIENTO

RIVERA PEREZ LUIS D. MESES ADEUDO: CONSUMO ZONA I
C. CASA 31 MEDIDOR:
MINERA REAL DE ANGELES LECT. ACTUAL: 0.00 M3
LORETO LECT. ANT.: 0.00 M3
CONSUMO: 0 M3

HISTORIA DE CONSUMOS CONCEPTO FACTURADO ADEUDOS IMPORTE
CONSUMO 125.00

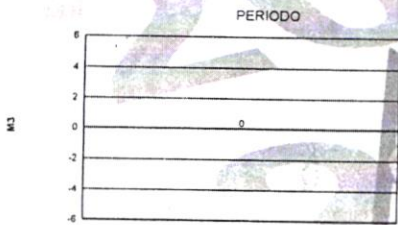

SUBSIDIO -62.50
TOTAL A PAGAR: \$ 62.50

REALIZATI PAGO PUNTUALMENTE "CUIDEMOS EL AGUA, EL AGUA ES DE TODOS,
EVITA LA LIMITACION DEL SERVICIO. NO LA DESPERDICIES"

11002

ANTSCO USUARIO



SISTEMA DE AGUA POTABLE, ALCANTARILLADO Y
SANEAMIENTO DE LORETO - SAN MARCOS, ZAC.
CALLE VICTOR ROSALES #700 ESQUINA FELIPE ANGELES
COL. EL EDÉN, LORETO, ZAC. C.P. 98800 R.F.C. SAP090709AH6



H. AVANCEMENTO 2018 - 2021

CUEN1930 NME-NE01-2019

DATOS GENERALES
RIVERA PEREZ LUIS
C. CASA 31
MINERA REAL DE
LORETO
MESES ADEUDO: 2 ZONA I

CANBUDOSACTURADO IMPORTE 0
CONSUMO 125.00

SUBSIDIO -62.50

TOTAL A PAGAR: \$ 62.50



11002

CORTE CAJA

OPERADO FISM

0140

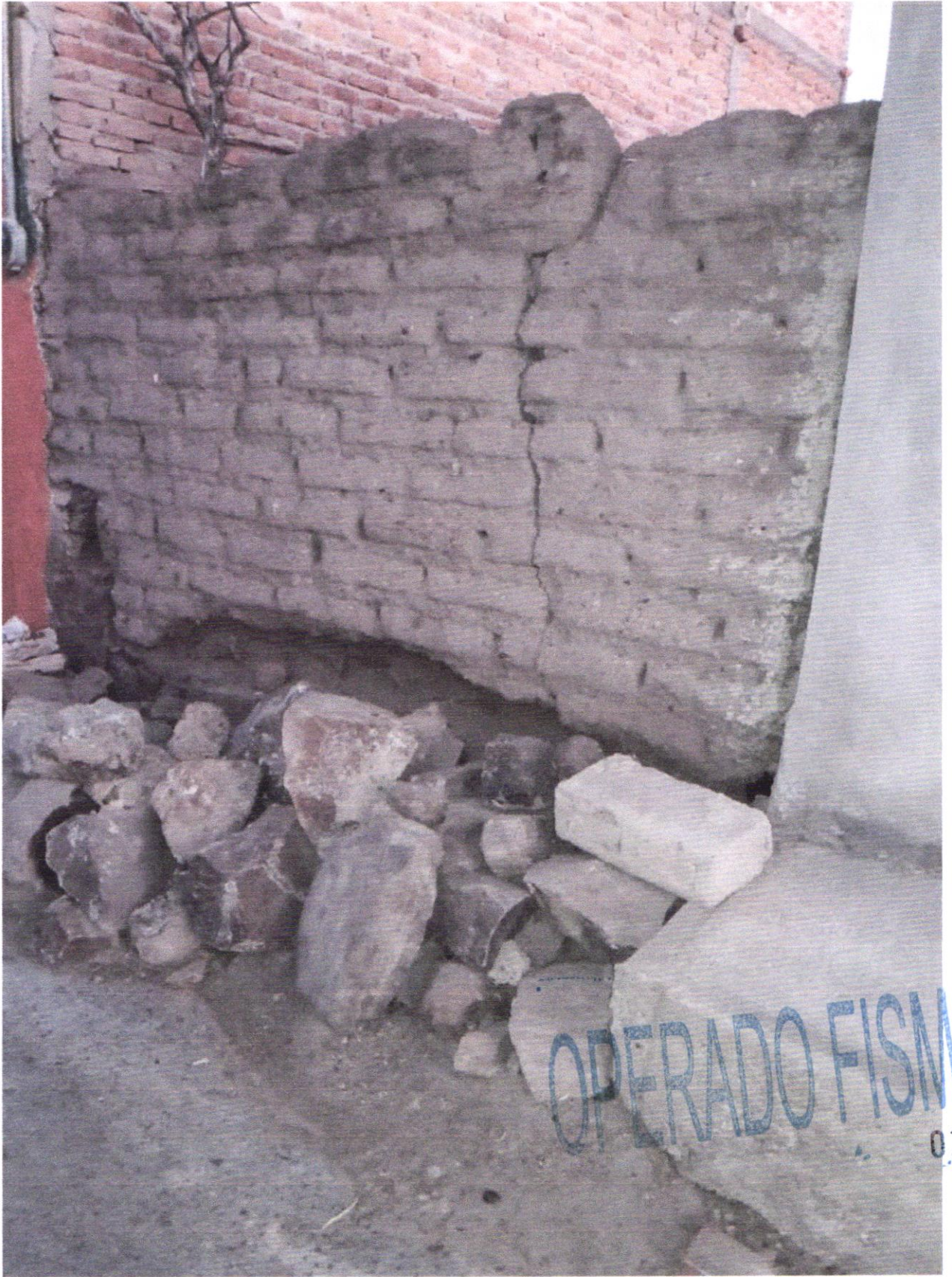



INSTITUTO FEDERAL ELECTORAL
REGISTRO FEDERAL DE ELECTORES
CREDENCIAL PARA VOTAR

NOMBRE

RÓDRIGUEZ
LUEVANO
JOSEFINA

EDAD 71
SEXO M

DOMICILIO

C SOLIDARIDAD SUR 904
COL VEGA 98835
LORETO, ZAC.

FOLIO 0000145059771 AÑO DE REGISTRO 2001 03

CLAVE DE ELECTOR RDLVJS40092832M501

CURP ROLJ400928MZSDV501

ESTADO 32 MUNICIPIO 024

LOCALIDAD 0001 SECCION 0773

EMISION 2011 VIGENCIA HASTA 2021

FIRMA



Josefina Rodríguez Luevano

Bancoppel
078905594
Pasa el dedo de
con pito

ESTE DOCUMENTO ES INTRANSFERIBLE.
NO ES VALIDO SI PRESENTA TACHA-
DURAS O ENMENDADURAS.

EL TITULAR ESTA OBLIGADO A NOTI-
FICAR EL CAMBIO DE DOMICILIO EN
LOS 30 DIAS SIGUIENTES A QUE ESTE
OCURRA

Edmundo Jacobo Molina
EDMUNDO JACOBO MOLINA
SECRETARIO EJECUTIVO DEL
INSTITUTO FEDERAL ELECTORAL



0773067482770

Josefina Rodríguez

ELECCIONES FEDERALES LOCALS Y EXTRAORDINARIAS

OPERADO FISM

0142



ESTADOS UNIDOS MEXICANOS
 CONSTANCIA DE LA CLAVE ÚNICA
 DE REGISTRO DE POBLACIÓN

DIRECCIÓN GENERAL DEL
 REGISTRO NACIONAL DE POBLACIÓN
 E IDENTIDAD



Clave:
ROLJ400928MZSDVS01



Nombre
JOSEFINA RODRIGUEZ LUEVANO

Soy México

Fecha de
13/02/2004

Folio
105991291

Entidad de registro
ZACATECAS



132054194000304

CURP Certificada: verificada con el Registro Civil

JOSEFINA RODRIGUEZ LUEVANO

OPERADO FISM

PRESENTE

Ciudad de México, a 28 de enero de 2021

El derecho a la identidad está consagrado en nuestra Constitución. En la Secretaría de Gobernación trabajamos todos los días para garantizar que las y los mexicanos gocen de este derecho plenamente; y de esta forma puedan acceder de manera más sencilla a trámites y servicios.

Nuestro objetivo es que el uso y adopción de la Clave Única de Registro de Población (CURP) permita a la población tener una sola llave de acceso a servicios gubernamentales, ser atendida rápidamente y poder realizar trámites desde cualquier computadora con acceso a internet dentro o fuera del país.

Nuestro compromiso es que la identidad de cada persona esté protegida y segura, por ello contamos con los máximos estándares para la protección de los datos personales. En este marco, es importante que verifiques que la información contenida en la constancia anexa sea correcta para contribuir a la construcción de un registro fiel y confiable de la identidad de la población.

Agradezco tu participación.

LIC. OLGA MA. DEL CARMEN SÁNCHEZ CORDERO

SECRETARIA DE GOBERNACIÓN



Estamos a sus órdenes para cualquier aclaración o duda sobre la conformación de su clave en **TELCURP**, marcando el **01 800 911 11**

La impresión de la constancia CURP en papel bond, a color o blanco y negro, es válida y debe ser aceptada para realizar

TRÁMITE

0143

Los Datos Personales recabados, incorporados y tratados en la Base de Datos Nacional de la Clave Única de Registro de Población, son utilizados como elementos de apoyo en la función de la Secretaría de Gobernación, a través de la Dirección General del Registro Nacional de Población e Identidad en el Registro de Población. Dicha Base de Datos, se encuentra registrada en el Sistema Persona del Instituto Nacional de Transparencia, Acceso a la Información Pública y Protección de Datos Personales (<http://persona.ifai.org.mx/persona/welcome.do>). La transferencia de los Datos Personales y el ejercicio de los derechos de acceso, rectificación, cancelación y oposición, deben realizarse conforme a la Ley General de Protección de Datos Personales en Posesión de los Sujetos Obligados, y demás normatividad aplicable. Para ver la versión integral del aviso de privacidad ingresar a <https://renapo.gob.mx/>

DRIGUEZ LUEVANO JOSEFINA

SOLIDARIDAD 904 SUR CP.00000

LORETO, C.P. 98830
LORETO, ZAC..

TOTAL A PAGAR:

\$53

(CINCUENTA Y TRES PESOS M.N.)

NO. DE SERVICIO : 104120900358

RMU : 98830 12-09-10 XAXX-010101 002 CFE

LÍMITE DE PAGO: 08 FEB 21

CORTE A PARTIR:
09 FEB 21

TARIFA: 01 **NO. MEDIDOR:** 5H60K2 **MULTIPLICADOR:** 1

PERIODO FACTURADO: 24 NOV 20 - 25 ENE 21

¡PAGA EL RECIBO DE LUZ DESDE TU CELULAR!

APP CFE CONTIGO

¡DESCÁRGALA YA!

Google Play App Store

VISA

Concepto	Lectura actual		Lectura anterior		Total periodo	Precio (MXN)	Subtotal (MXN)
	Medida	Estimada	Medida	Estimada			
Energía (kWh)	03144		03102		42		
Básico					42	0.853	35.82
Suma					42		35.82



Costos de la energía en el Mercado Eléctrico Mayorista					Desglose del importe a pagar	
Concepto	\$	\$/kW	\$/kWh	Importe (MXN)	Concepto	Importe (MXN)
Suministro	0.00	0.00	0.00	0.00	Energía	42.65
Distribución	0.00	0.00	0.00	0.00	IVA 16%	6.82
Transmisión	0.00	0.00	0.00	0.00	Fac. del Periodo	49.47
CENAGE	0.00	0.00	0.00	0.00	DAP ²	3.56
Energía	0.00	0.00	0.00	0.00	Adeudo Anterior	53.40
Capacidad	0.00	0.00	0.00	0.00	Su Pago	53.00
SCnMEM ⁽¹⁾	0.00	0.00	0.00	0.00	Total	\$53.43

OPERADO FISM

(1) SCnMEM: Costos relacionados con los servicios del Mercado. (2) DAP: Derecho al Alumbrado Público. (3) Cargos o créditos: Diversos conceptos que se pueden incluir en el aviso recibo relacionados con el suministro.

Fecha, hora y lugar de impresión: 28 JAN 2021 01:11:44 hrs. Calle 5 de mayo No 508 Norte Colonia Centro Loreto Loreto Zacatecas México CP 98831



98830 12-09-10 XAXX-010101 002 CFE
01 104120900358 210208 000000053 7

35DP52J013504760 Repartir

CFE-contigo

\$53

(CINCUENTA Y TRES PESOS M.N.)

-1-

0144



INSTITUTO FEDERAL ELECTORAL
REGISTRO FEDERAL DE ELECTORES
CREDENCIAL PARA VOTAR

NOMBRE
CASTAÑEDA
DE LA ROSA
SANDRA

EDAD 32
 SEXO M



DOMICILIO
C AQUILES SERDAN SUR 820
COL VEGA 98835
LORETO, ZAC.

FOLIO 0000125106018 AÑO DE REGISTRO 1999 01
 CLAVE DE ELECTOR **CSRSSN80050932M100**

CURP **CARS800509MZSSN01**

ESTADO 32 MUNICIPIO 024

LOCALIDAD 0001 SECCION 0773

EMISIÓN 2013 VIGENCIA HASTA 2023

Sandra Castañeda de la Rosa
 FIRMA



077306737742

ESTE DOCUMENTO ES INTRANSFERIBLE,
 NO ES VALIDO SI PRESENTA TACHA-
 DURAS O ENMENDADURAS.

EL TITULAR ESTA OBLIGADO A NOTI-
 FICAR EL CAMBIO DE DOMICILIO EN
 LOS 30 DIAS SIGUIENTES A QUE ESTE
 OCURRA.

[Signature]

EDMUNDO JACOBO MOLINA
 SECRETARIO EJECUTIVO DEL
 INSTITUTO FEDERAL ELECTORAL



Sandra Castañeda

ELECCIONES FEDERALES

LOCALES Y EXTRAORDINARIAS

OPERADO FISM

0145

CEMENTO

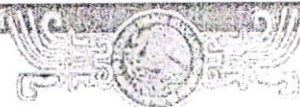

ESTADOS UNIDOS MEXICANOS
 CONSTANCIA DE LA CLAVE ÚNICA
 DE REGISTRO DE POBLACIÓN

SEGOB
 SECRETARÍA DE GOBERNACIÓN



DIRECCIÓN GENERAL DEL
 REGISTRO NACIONAL DE POBLACIÓN
 E IDENTIFICACIÓN PERSONAL

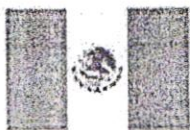

Clave:
CARS800509MZSSSN01

Nombre:
SANDRA CASTAÑEDA DE LA ROSA



Soy México

Fecha de inscripción	Folio	Entidad de registro
13/08/2000	61869138	ZACATECAS



132024198000276

CURP Certificada: verificada con el Registro Civil

SANDRA CASTAÑEDA DE LA ROSA

PRESENTE

Ciudad de México, a 16 de abril de 2018

Desde 2014, el derecho a la identidad está consagrado en nuestra Constitución. En la Secretaría de Gobernación trabajamos todos los días para garantizar que las y los mexicanos gocen de este derecho plenamente; y de esta forma puedan acceder de manera más sencilla a trámites y servicios.

En ese sentido, nuestro objetivo es que el uso y adopción de la Clave Única de Registro de Población (CURP) permita a la población tener una sola llave de acceso a servicios gubernamentales, ser atendida rápidamente y poder realizar trámites desde cualquier computadora con acceso a internet dentro o fuera del país.

Nuestro compromiso es que la identidad de cada persona esté protegida y segura, por ello contamos con los máximos estándares para la protección de los datos personales. En este marco, es importante que verifiques que la información contenida en la constancia anexa sea correcta para contribuir a la construcción de un registro fiel y confiable de la identidad de la población.

Agradezco tu participación.

OPERADO FISM

ALFONSO NAVARRETE PRIDA

SECRETARIO DE GOBERNACIÓN



Estamos a sus órdenes para cualquier aclaración o duda sobre la conformación de su clave en TELCURP, marcando el 01 800 911 11 11

La impresión de la constancia CURP en papel bond, a color o blanco y negro, es válida y debe ser aceptada para realizar todo trámite.

TRÁMITE GRATUITO

0146

Los Datos Personales recabados, incorporados y tratados en la Base de Datos Nacional de la Clave Única de Registro de Población, son utilizados como elementos de apoyo en la función de la Secretaría de Gobernación, a través de la Dirección General del Registro Nacional de Población e Identificación Personal en el registro y acreditación de la identidad de la población del país, y de los nacionales residentes en el extranjero; asignando y expidiendo la Clave Única de Registro de Población. Dicha Base de Datos, se encuentra registrada en el Sistema Persona del Instituto Nacional de Transparencia, Acceso a la Información Pública y Protección de Datos Personales (<http://persona.ifai.org.mx/persona/welcome.do>). La transferencia de los Datos Personales y el ejercicio de los derechos de acceso, rectificación, cancelación y oposición, deben realizarse conforme a la Ley General de Protección de Datos Personales en Posesión de los Sujetos Obligados, y demás normatividad aplicable. Para ver la versión integral del aviso de privacidad ingresar a <https://renapo.gob.mx/>

DE LA ROSA CASTRO MA DE JESUS

AQUILES SERDAN 820
CONTRATO RENOVADO POR CAM Y BIO DE NOMBRE
LORETO. C.P. 98830
LORETO. ZAC..

TOTAL A PAGAR:

\$95

(NOVENTA Y CINCO PESOS M.N.)

NO. DE SERVICIO : 104070855984
RMU : 98830 07-08-08 XAXX-010101 002 CFE

LÍMITE DE PAGO: 31 ENE 21

CORTE A PARTIR:
01 FEB 21

TARIFA: 01 NO. MEDIDOR: M11X08 MULTIPLICADOR: 1

PERÍODO FACTURADO: 13 NOV 20 - 15 ENE 21

**¡PAGA EL RECIBO DE LUZ
DESDE TU CELULAR!**



APP CFE CONTIGO



¡DESCÁRGALA YA!



VISA



Concepto	Lectura actual	Lectura anterior	Total periodo	Precio (MXN)	Subtotal (MXN)
	Medida <input type="radio"/> Estimada <input type="radio"/>	Medida <input type="radio"/> Estimada <input type="radio"/>			
Energía (kWh)	29636	29547	89		75.91
Básico			89	0.853	75.91
Suma			89		75.91

Este gráfico refleja tu nivel de consumo. A menor uso, mayor apoyo.

Subtotal

Concepto	Costos de la energía en el Mercado Eléctrico Mayorista			Importe (MXN)
	\$	\$/kW	\$/kWh	
Suministro	92.92	0.00	0.00	92.92
Distribución	0.00	0.00	99.70	99.70
Transmisión	0.00	0.00	14.94	14.94
CENACE	0.00	0.00	0.71	0.71
Energía	0.00	0.00	56.60	56.60
Capacidad	0.00	0.00	36.67	36.67
SCnMEM ⁽¹⁾	0.00	0.00	0.50	0.50

Desglose del importe a pagar

Concepto	Importe (MXN)
Energía	75.91
IVA 16%	12.14
Fac. del Periodo	88.05
DAP ⁽²⁾	7.12
Adjud. Anterior	24.39
Su Pago	-24.00
Total	\$95.56

Apoyo Gubernamental 226.13

OPERADO FISM

(1) SCnMEM. Costos relacionados con los servicios del Mercado. (2) DAP. Derecho al Alumbrado Público. (3) Cargos o créditos: Diversos conceptos que se pueden incluir en el aviso recibo relacionados con el suministro.



Calle 5 de mayo No 506 Norte Colonia Centro Loreto Loreto Zacatecas Mexico CP 98831

98830 07-08-08 XAXX-010101 002 CFE

01 104070855984 210131 00000095 6



23DP52J012310900

Repartir

218-

CFE contigo



\$95

(NOVENTA Y CINCO PESOS M.N.)

0147

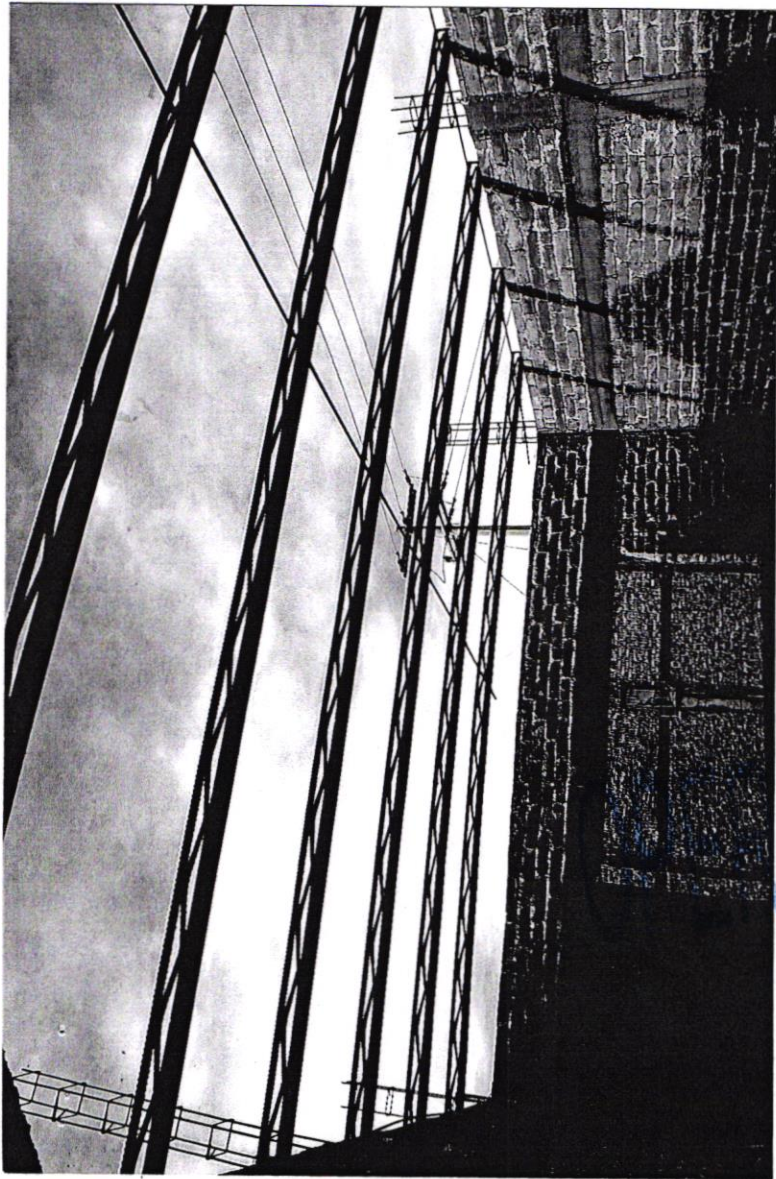

ADO FISM

0148



INSTITUTO FEDERAL ELECTORAL
REGISTRO FEDERAL DE ELECTORES
CREDENCIAL PARA VOTAR

NOMBRE
 ARGUELLO
 LARA
 MA GUADÁLUPE DEL ROCIO
 DOMICILIO
 C MIGUEL HIDALGO 400
 COL VEGA 98835
 LORETO ,ZAC.
 FOLIO 0000054676989 AÑO DE REGISTRO 1991 01
 CLAVE DE ELECTOR ARLRMA60090832M300
 CURP AULG600908MZSRD09
 ESTADO 32 MUNICIPIO 024
 LOCALIDAD 0001 SECCION 0774
 EMISION 2011 VIGENCIA HASTA 2021

EDAD 51
 SEXO M



MA. GEL DEL R
 ARGUELLO LARA

FIRMA



0774067191975

ESTE DOCUMENTO ES INTRANSFERIBLE,
 NO ES VALIDO SI PRESENTA TACHA-
 DURAS O ENMIENDAS.
 EL TITULAR ESTA OBLIGADO A NOTI-
 FICAR EL CAMBIO DE DOMICILIO EN
 LOS 30 DIAS SIGUIENTES A QUE ESTE
 OCURRA.

[Handwritten Signature]

EDMUNDO JACOBO MOLINA
 SECRETARIO EJECUTIVO DEL
 INSTITUTO FEDERAL ELECTORAL



MA. GEL. DEL ROCIO
 ARGUELLO LARA.

ELECCIONES FEDERALES

LOCALES Y EXTRAORDINARIAS

2011

2011

OPERADO FISM

0149



ESTADOS UNIDOS MEXICANOS
CONSTANCIA DE LA CLAVE ÚNICA
DE REGISTRO DE POBLACIÓN

DIRECCIÓN GENERAL DEL
REGISTRO NACIONAL DE POBLACIÓN
E IDENTIDAD



Soy México

Clave:
AULG600908MZSRRD09

Nombre
MA GUADALUPE DEL ROCIO ARGUELLO LARA



Fecha de
24/09/2001

Folio
84485881

Entidad de registro
ZACATECAS



132024196000459

MA GUADALUPE DEL ROCIO ARGUELLO LARA

OPERADO FISM

PRESENTE

Ciudad de México, a 27 de enero de 2021

El derecho a la identidad está consagrado en nuestra Constitución. En la Secretaría de Gobernación trabajamos todos los días para garantizar que las y los mexicanos gocen de este derecho plenamente; y de esta forma puedan acceder de manera más sencilla a trámites y servicios.

Nuestro objetivo es que el uso y adopción de la Clave Única de Registro de Población (CURP) permita a la población tener una sola llave de acceso a servicios gubernamentales, ser atendida rápidamente y poder realizar trámites desde cualquier computadora con acceso a internet dentro o fuera del país.

Nuestro compromiso es que la identidad de cada persona esté protegida y segura, por ello contamos con los máximos estándares para la protección de los datos personales. En este marco, es importante que verifiques que la información contenida en la constancia anexa sea correcta para contribuir a la construcción de un registro fiel y confiable de la identidad de la población.

Agradezco tu participación.

LIC. OLGA MA. DEL CARMEN SÁNCHEZ CORDERO

SECRETARIA DE GOBERNACIÓN



Estamos a sus órdenes para cualquier aclaración o duda sobre la conformación de su clave en **TELCURP**, marcando el **01 800 911 11**

La impresión de la constancia CURP en papel bond, a color o blanco y negro, es válida y debe ser aceptada para realizar

TRÁMITE

0150

Los Datos Personales recabados, incorporados y tratados en la Base de Datos Nacional de la Clave Única de Registro de Población, son utilizados como elementos de apoyo en la función de la Secretaría de Gobernación, a través de la Dirección General del Registro Nacional de Población e Identidad en el registro y acreditación de la identidad de la población del país, y de los nacionales residentes en el extranjero; asignando y expidiendo la Clave Única de Registro de Población. Dicha Base de Datos, se encuentra registrada en el Sistema Persona del Instituto Nacional de Transparencia, Acceso a la Información Pública y Protección de Datos Personales (<http://persona.ifai.org.mx/persona/welcome.do>). La transferencia de los Datos Personales y el ejercicio de los derechos de acceso, rectificación, cancelación y oposición, deben realizarse conforme a la Ley General de Protección de Datos Personales en Posesión de los Sujetos Obligados, y demás normatividad aplicable. Para ver la versión integral del aviso de privacidad ingresar a <https://renapo.gob.mx/>



Comisión Federal de Electricidad®

CFE Suministrador de Servicios Básicos
Río Ródano No. 14, colonia Cuauhtémoc,
Alcaldía Cuauhtémoc, Código Postal 06500,
Ciudad de México. RFC: CSS160330CP7

RODRIGUEZ HERRERA JOSE ANGEL

MIGUEL HIDALGO 400
LORETO
LORETO, C.P. 98830
LORETO, ZAC..

TOTAL A PAGAR:

\$914

(NOVECIENTOS CATORCE PESOS M.N.)

NO. DE SERVICIO : 104060460230
RMU : 98830 06-04-07 XAXX-010101 001 CFE

LÍMITE DE PAGO: 31 ENE 21

CORTE A PARTIR:
01 FEB 21

TARIFA: 01 NO. MEDIDOR: 9M78J5 MULTIPLICADOR: 1

PERIODO FACTURADO: 13 NOV 20 - 15 ENE 21

**¡PAGA EL RECIBO DE LUZ
DESDE TU CELULAR!**



APP CFE CONTIGO



¡DESCÁRGALA YA!



VISA

Concepto	Lectura actual		Lectura anterior		Total periodo	Precio (MXN)	Subtotal (MXN)
	Medida ●	Estimada ●	Medida ●	Estimada ●			
Energía (kWh)		16272		15839	433		
Básico					150	0.853	127.95
Intermedio					130	1.031	134.03
Excedente					153	3.018	461.75
Suma					433		723.73



Este gráfico refleja tu nivel de consumo. A menor uso, mayor apoyo.

Subtotal

Costos de la energía en el Mercado Eléctrico Mayorista					Desglose del importe a pagar	
Concepto	\$	\$/KW	\$/KWh	Importe (MXN)	Concepto	Importe (MXN)
Suministro	92.92	0.00	0.00	92.92	Energía	723.73
Distribución	0.00	0.00	415.68	415.68	IVA 16%	115.79
Transmisión	0.00	0.00	72.70	72.70	Fac. del Periodo	839.52
CENACE	0.00	0.00	3.46	3.46	DAP ⁽²⁾	77.36
Energía	0.00	0.00	274.09	274.09	Credito Aplic. Fac. ⁽³⁾	-2.00
Capacidad	0.00	0.00	177.53	177.53	Adeudo Anterior	1,098.06
SCnMEM ⁽¹⁾	0.00	0.00	2.42	2.42	Su Pago	-1,098.00
					Total	\$914.94

Apoyo Gubernamental 315.07

OPERADO FISM

(1) SCnMEM: Costos relacionados con los servicios del Mercado. (2) DAP: Derecho al Alumbrado Público. (3) Cargos o créditos: Diversos conceptos que se pueden incluir en el aviso recibo relacionados con el suministro.



98830 06-04-07 XAXX-010101 001 CFE
01 104060460230 210131 000000914 9



23DP52J012310656

Repartir

CFE-contigo



\$914

(NOVECIENTOS CATORCE PESOS M.N.)

-161-

0151

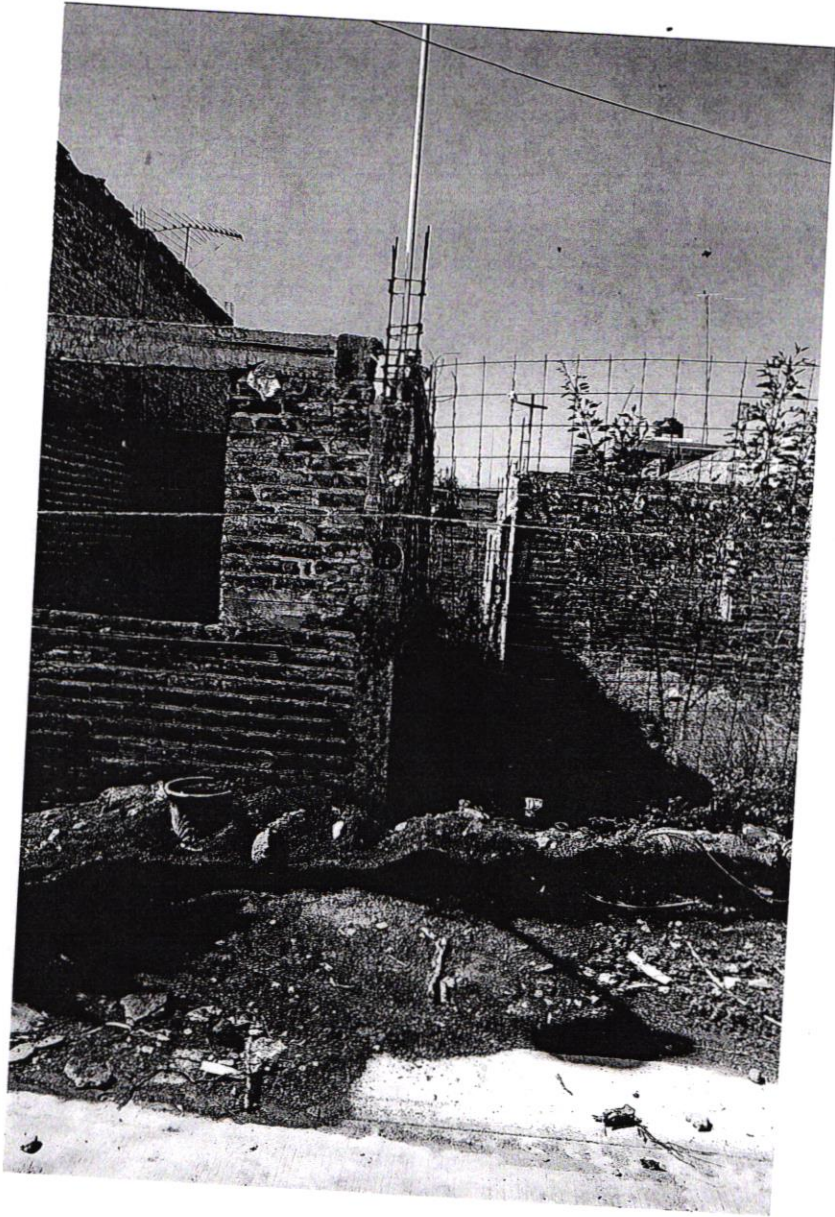

0152
OPERADO FISM

ESTADOS UNIDOS MEXICANOS

INSTITUTO FEDERAL ELECTORAL
REGISTRO FEDERAL DE ELECTORES
CREDENCIAL PARA VOTAR

NOMBRE
BERNAL TOVAR JUANA

EDAD **55**
 SEXO **M**

DOMICILIO
C GENERALISIMO MORELOS 1006 COL VEGA 98835 LORETO ZAC.

FOLIO **0000054687040** AÑO DE REGISTRO **1991 01**

CLAVE DE ELECTOR **BRTVJN57100832M300**

CURP **BETJ571009MZSRVN06**

ESTADO **32** MUNICIPIO **024**

LOCALIDAD **0001** SECCION **0773**

EMISIÓN **2013** VIGENCIA HASTA **2023**

Juana Bernal Tovar



0773067391698

ESTE DOCUMENTO ES INTRANSFERIBLE. NO ES VALIDO SI PRESENTA TACHADURAS O ENMENDADURAS.

EL TITULAR ESTA OBLIGADO A NOTIFICAR EL CAMBIO DE DOMICILIO EN LOS 30 DIAS SIGUIENTES A QUE ESTE OCURRA.

Edmundo Jacobo Molina
 EDMUNDO JACOBO MOLINA
 SECRETARIO EJECUTIVO DEL INSTITUTO FEDERAL ELECTORAL

Juana Bernal T.

ELECCIONES FEDERALES LOCALS Y EXTRAORDINARIAS

18 18



OPERADO FISM

0153



ESTADOS UNIDOS MEXICANOS
CONSTANCIA DE LA CLAVE ÚNICA
DE REGISTRO DE POBLACIÓN

SEGOB
SECRETARÍA DE GOBERNACIÓN



DIRECCIÓN GENERAL DEL
REGISTRO NACIONAL DE POBLACIÓN
E IDENTIFICACIÓN PERSONAL

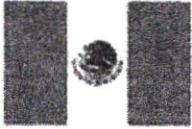

Clave:
BETJ571009MZSRVN06

Nombre:
JUANA BERNAL TOVAR



Soy México

Fecha de inscripción Folio Entidad de registro
27/10/2005 121146686 ZACATECAS



132024195700508

CURP Certificada: verificada con el Registro Civil

OPERADO FISM

JUANA BERNAL TOVAR

PRESENTE

Ciudad de México, a 28 de agosto de 2018

Desde 2014, el derecho a la identidad está consagrado en nuestra Constitución. En la Secretaría de Gobernación trabajamos todos los días para garantizar que las y los mexicanos gocen de este derecho plenamente; y de esta forma puedan acceder de manera más sencilla a trámites y servicios.

En ese sentido, nuestro objetivo es que el uso y adopción de la Clave Única de Registro de Población (CURP) permita a la población tener una sola llave de acceso a servicios gubernamentales, ser atendida rápidamente y poder realizar trámites desde cualquier computadora con acceso a internet dentro o fuera del país.

Nuestro compromiso es que la identidad de cada persona esté protegida y segura, por ello contamos con los máximos estándares para la protección de los datos personales. En este marco, es importante que verifiques que la información contenida en la constancia anexa sea correcta para contribuir a la construcción de un registro fiel y confiable de la identidad de la población.

Agradezco tu participación.

ALFONSO NAVARRETE PRIDA

SECRETARIO DE GOBERNACIÓN



Estamos a sus órdenes para cualquier aclaración o duda sobre la conformación de su clave en **TELCURP**, marcando el **01 800 911 11 11**

La impresión de la constancia CURP en papel bond, a color o blanco y negro, es válida y debe ser aceptada para realizar todo trámite.

TRÁMITE GRATUITO

0154

Los Datos Personales recabados, incorporados y tratados en la Base de Datos Nacional de la Clave Única de Registro de Población, son utilizados como elementos de apoyo en la función de la Secretaría de Gobernación, a través de la Dirección General del Registro Nacional de Población e Identificación Personal en el registro y acreditación de la identidad de la población del país, y de los nacionales residentes en el extranjero; asignando y expidiendo la Clave Única de Registro de Población. Dicha Base de Datos, se encuentra registrada en el Sistema Persona del Instituto Nacional de Transparencia, Acceso a la Información Pública y Protección de Datos Personales (<http://persona.ifai.org.mx/persona/welcome.do>). La transferencia de los Datos Personales y el ejercicio de los derechos de acceso, rectificación, cancelación y oposición, deben realizarse conforme a la Ley General de Protección de Datos Personales en Posesión de los Sujetos Obligados, y demás normatividad aplicable. Para ver la versión integral del aviso de privacidad ingresar a <https://renapo.gob.mx/>

Comisión Federal de Electricidad®

CFE Suministrador de Servicios Básicos
Río Ródano No. 14, colonia Cuauhtémoc,
Alcaldía Cuauhtémoc, Código Postal 06500,
Ciudad de México. RFC: CSS160330CP7

BERNAL TOVAR JUANA

MORELOS 1006 CV
MATIAS RAMOS SILVESTRE
VEGA, C.P. 98835
LORETO, ZAC..

TOTAL A PAGAR:

\$640

(SEISCIENTOS CUARENTA PESOS M.N.)

NO. DE SERVICIO : 104880800060
RMU : 98835 88-08-12 XAXX-010101 001 CFE

LÍMITE DE PAGO: 31 ENE 21

CORTE A PARTIR:
01 FEB 21

TARIFA: 01 **NO. MEDIDOR:** X8T720 **MULTIPLICADOR:** 1

PERIODO FACTURADO: 13 NOV 20 - 15 ENE 21

**¡PAGA EL RECIBO DE LUZ
DESDE TU CELULAR!**



APP CFE CONTIGO



¡DESCÁRGALA YA!



VISA

Concepto	Lectura actual		Lectura anterior		Total periodo	Precio (MXN)	Subtotal (MXN)
	Medida	Estimada	Medida	Estimada			
Energía (kWh)	38795		38434		361		
Básico					150	0.853	127.95
Intermedio					130	1.031	134.03
Excedente					81	3.018	244.45
Suma					361		506.43



Este gráfico refleja tu nivel de consumo. A menor uso, mayor apoyo.

Subtotal

Costos de la energía en el Mercado Eléctrico Mayorista					Desglose del importe a pagar	
Concepto	\$	\$/KW	\$/KWh	importe (MXN)	Concepto	Importe (MXN)
Suministro	92.92	0.00	0.00	92.92	Energía	506.43
Distribución	0.00	0.00	346.56	346.56	IVA 16%	81.03
Transmisión	0.00	0.00	60.61	60.61	Fac. del Periodo	587.46
CENACE	0.00	0.00	2.89	2.89	DAP ⁽²⁾	52.14
Energía	0.00	0.00	228.51	228.51	Adeudo Anterior	605.87
Capacidad	0.00	0.00	148.01	148.01	Su Pago	-605.00
SCnMEM ⁽¹⁾	0.00	0.00	2.02	2.02	Total	\$640.47

Apoyo Gubernamental 375.09

(1) SCnMEM: Costos relacionados con los servicios del Mercado. (2) DAP: Derecho al Alumbrado Público. (3) Cargos o créditos: Diversos conceptos que se pueden incluir en el aviso recibo relacionados con el suministro.



23DP52J012312440

Repartir

CFE-contigo



\$640

(SEISCIENTOS CUARENTA PESOS M.N.)

-577-

0155

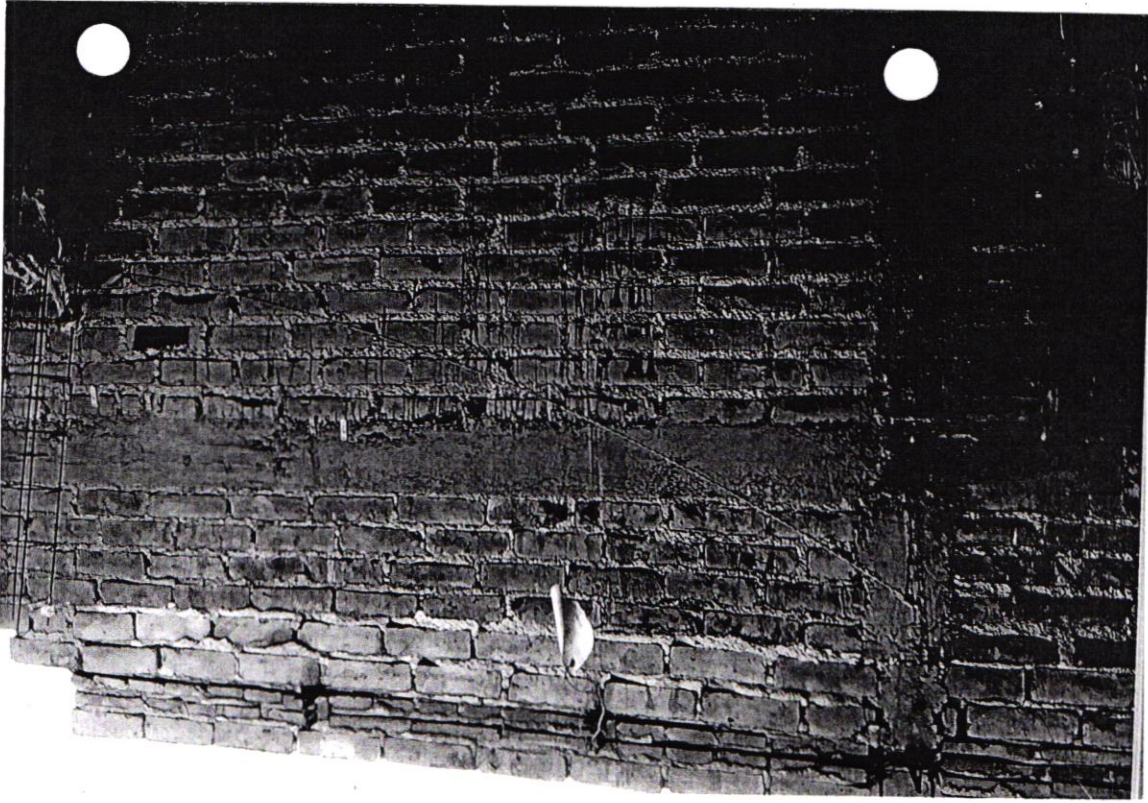

OPERADO FISM

0156





EDIFICIO AGROPECUARIO
 SECRETARÍA EJECUTIVA DEL INSTITUTO FEDERAL ELECTORAL

ID MEX 1121841842 << 0775136392682
 9601204M2412311MEX <00 << 00640 <1
 HURTADO <HERNANDEZ << ESPERANZA <I

INSTITUTO FEDERAL ELECTORAL
MÉXICO REGISTRO FEDERAL DE ELECTORES
 CREDENCIAL PARA VOTAR

NOMBRE
 HURTADO
 HERNANDEZ
 ESPERANZA IVONNE
 DOMICILIO
 C CUAUHEMOC SUR 815
 COL VEGA 98835
 LORETO, ZAC.

FECHA DE NACIMIENTO
 20/01/1996
 SEXO M



CLAVE DE ELECTOR HRHRES96012001M300
 CURP HUHE960120MASRRS01 AÑO DE REGISTRO 2014 00

ESTADO 32 MUNICIPIO 024 SECCIÓN 0775
 LOCALIDAD 0001 EMISIÓN 2014 VIGENCIA 2024

OPERADO FISM

0157



SEGOB
SECRETARÍA DE GOBERNACIÓN



ESTADOS UNIDOS MEXICANOS
CONSTANCIA DE LA CLAVE ÚNICA
DE REGISTRO DE POBLACIÓN

DIRECCIÓN GENERAL DEL
REGISTRO NACIONAL DE POBLACIÓN
E IDENTIFICACIÓN PERSONAL



SEGOB
SECRETARÍA DE GOBERNACIÓN



ESTADOS UNIDOS MEXICANOS
CONSTANCIA DE LA CLAVE ÚNICA
DE REGISTRO DE POBLACIÓN

DIRECCIÓN GENERAL DEL
REGISTRO NACIONAL DE POBLACIÓN
E IDENTIFICACIÓN PERSONAL

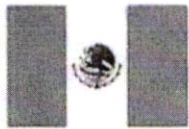

Clave:
HUHE960120MASRRS01

Nombre:
ESPERANZA IVONNE HURTADO HERNANDEZ



Soy México

Fecha de inscripción	Folio	Entidad de registro
19/03/1999	34991185	AGUASCALIENTES

OPERADO



101001199600613

CURP Certificada: verificada con el Registro Civil

ESPERANZA IVONNE HURTADO HERNANDEZ

PRESENTE

Ciudad de México, a 17 de marzo de 2018

Desde 2014, el derecho a la identidad está consagrado en nuestra Constitución. En la Secretaría de Gobernación trabajamos todos los días para garantizar que las y los mexicanos gocen de este derecho plenamente; y de esta forma puedan acceder de manera más sencilla a trámites y servicios.

En ese sentido, nuestro objetivo es que el uso y adopción de la Clave Única de Registro de Población (CURP) permita a la población tener una sola llave de acceso a servicios gubernamentales, ser atendida rápidamente y poder realizar trámites desde cualquier computadora con acceso a internet dentro o fuera del país.

Nuestro compromiso es que la identidad de cada persona esté protegida y segura, por ello contamos con los máximos estándares para la protección de los datos personales. En este marco, es importante que verifiques que la información contenida en la constancia anexa sea correcta para contribuir a la construcción de un registro fiel y confiable de la identidad de la población.

Agradezco tu participación.

0158

ALFONSO NAVARRETE PRIDA

SECRETARIO DE GOBERNACIÓN





TELEFONOS DE MEXICO S.A.B. de C.V.
Parque Via 198, Col. Cuauhtémoc
C.P. 06500 Ciudad de México
RFC: TME840315-KT6 01-ENE-2021 DV 6

GARCIA VAZQUEZ JAVIER

CLL CUAUHEMOC 712
AVELINO M PRESA Y JUVENTINO RO
LA VEGA
LORETO LORETO ZAC , ZA
C.P. 98800-CR-98831



LTO

RFC Público en General: XAXX010101000

Total a Pagar: \$ 389.00

Pagar antes de: 29-ENE-2021

Mes de Facturación: Enero

Teléfono: 496962 1615

Factura No.: 030321010105921

Su estado de cuenta puede ser pagado en cualquier centro de cobro indicado al reverso de este recibo.

OPERADO FISM

Pagar tu Recibo nunca fue tan fácil

Con Canales Digitales, paga sin salir de casa.



telmex.com



APP TELMEX



CLARO PAY

También puedes domiciliarlo con cargo a tu tarjeta de crédito o débito o si lo prefieres en: Telcel, Telcelm, Coppel, Inbursa, Bajío, Banjercito, Multiva, CI Banco, Mifel, Caja Popular Mexicana y otros.

Ver términos, condiciones e información transparente en telmex.com/terminoshogar

Resumen del Estado de Cuenta

Saldo Anterior		389.00
Cargos del Mes		+ 388.99
Su Pago Gracias	4-Ene-21	- 389.00
Cargo por Redondeo		+ 0.93
Crédito por Redondeo*		- 0.92
Saldo al Corte		\$ 389.00

(trescientos ochenta y nueve pesos 00/100 M.N.)

*La diferencia de Centavos aplicará en su próximo Estado de Cuenta.

Cargos del Mes

Servicios de Telecomunicaciones	328.44
IEPS 3%	6.90
IVA 16%	53.65
Total	\$ 388.99

Atención a Clientes: 800 123 2222

Paga tu recibo fácil y rápido en telmex.com/mitelmex

0159

infinitum. Disney+
Exceso de Velocidad

© 2020 Disney y sus entidades relacionadas. Todos los derechos reservados.
Servicio por suscripción de pago. Contenido sujeto a disponibilidad. Para más información consulte en DisneyPlus.com.
Detalles de la promoción, beneficios, términos y condiciones en telmex.com/terminoshogar

Infinitum te regala un mes de Disney+ en 4 pantallas al contratarlo en Paquete.

telmex.com
800 123 2222
Centros de Atención Telmex

Teléfono: 496962 1615

Mes de Facturación: Enero

Pagar antes de: 29-ENE-2021

DV 6

Total a Pagar por Servicios de Telecomunicaciones de Telmex y otros Servicios **\$ 389.00**



49696216150000389004

OPERADO FISM

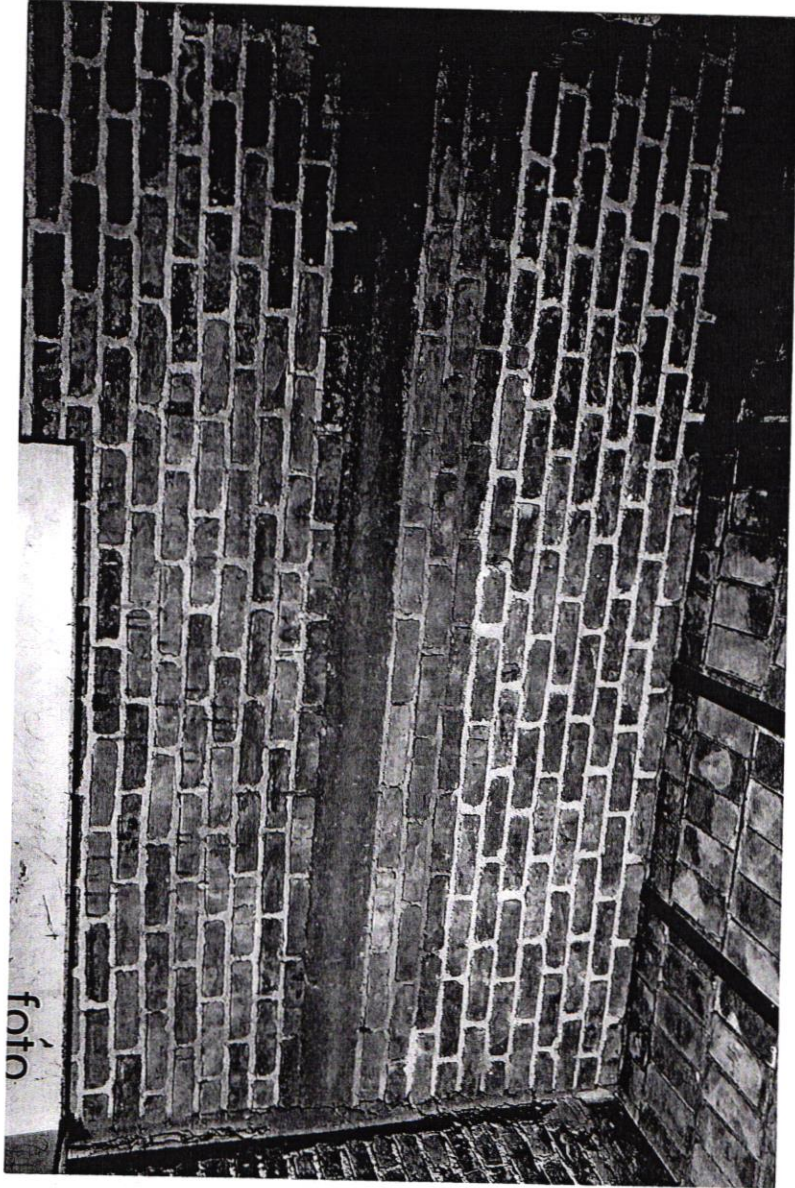

foto

0160

MÉXICO INSTITUTO NACIONAL ELECTORAL
CREDENCIAL PARA VOTAR



NOMBRE
CALVILLO
SALAS
ARACELY
DOMICILIO
C CUAUHTEMOC SUR 600
COL VEGA 98835
LORETO, ZAC.
FECHA DE NACIMIENTO
28/10/1978
SEXO: M

CLAVE DE ELECTOR CLSLAR78102832M200
CURP CASA781028MZSLR17 AÑO DE REGISTRO 2000 01
ESTADO 32 MUNICIPIO 024 SECCIÓN 0774
LOCALIDAD 0001 EMISIÓN 2014 VIGENCIA 2024

INE



EDMUNDO JACOBO MOLINA
SECRETARIO GENERAL DEL
INSTITUTO NACIONAL ELECTORAL

IDMEX1265633224<<0774050045745
7810288M2412311MEX<01<<07821<3
CALVILLO<SALAS<<ARACELY<<<<<<<

OPERADO FISM

0161



ESTADOS UNIDOS MEXICANOS
 CONSTANCIA DE LA CLAVE ÚNICA
 DE REGISTRO DE POBLACIÓN

DIRECCIÓN GENERAL DEL
 REGISTRO NACIONAL DE POBLACIÓN
 E IDENTIDAD



Clave:
CASA781028MZSLLR17



Nombre:
ARACELY CALVILLO SALAS

Soy México

Fecha de inscripción	Folio	Entidad de registro
27/08/2004	109957061	ZACATECAS



132024197800669

CURP Certificada: verificada con el Registro Civil

OPERADO FISM

ARACELY CALVILLO SALAS

PRESENTE

Ciudad de México, a 11 de marzo de 20:

El derecho a la identidad está consagrado en nuestra Constitución. En la Secretaría de Gobernación trabajamos todos los días para garantizar que las y los mexicanos gocen de este derecho plenamente; y de esta forma puedan acceder de manera más sencilla a trámites y servicios.

Nuestro objetivo es que el uso y adopción de la Clave Única de Registro de Población (CURP) permita a la población tener una sola llave de acceso a servicios gubernamentales, ser atendida rápidamente y poder realizar trámites desde cualquier computadora con acceso a internet dentro o fuera del país.

Nuestro compromiso es que la identidad de cada persona esté protegida y segura, por ello contamos con los máximos estándares para la protección de los datos personales. En este marco, es importante que verifiques que la información contenida en la constancia anexa sea correcta para contribuir a la construcción de un registro fiel y confiable de la identidad de la población.

Agradezco tu participación.

LIC. OLGA MA. DEL CARMEN SÁNCHEZ CORDERO DÁVILA

SECRETARIA DE GOBERNACIÓN



Estamos a sus órdenes para cualquier aclaración o duda sobre la conformación de su clave en **TELCURP**, marcando el **01 800 911 11 11**

La impresión de la constancia CURP en papel bond, a color o blanco y negro, es válida y debe ser aceptada para realizar todo trámite.

TRÁMITE GRATUITO

0162

Datos Personales recabados, incorporados y tratados en la Base de Datos Nacional de la Clave Única de Registro de Población, son utilizados como elementos de apoyo en la función de la Secretaría de Gobernación, a través de la Dirección General del Registro Nacional de Población e Identidad en el registro y acreditación de la identidad de la población del país, y de los nacionales residentes en el extranjero; asignando y expidiendo la Clave Única de Registro de Población. Dicha Base de Datos, se encuentra registrada en el Sistema Persona del Instituto Nacional de Transparencia, Acceso a la Información Pública y Protección de Datos Personales (<http://persona.ifai.org.mx/persona/welcome.do>). La transferencia de los Datos Personales y el ejercicio de los derechos de acceso, rectificación, cancelación y oposición, deben realizarse conforme a la Ley General de Protección de Datos Personales en Posesión de los Sujetos Obligados, y demás normatividad aplicable. Para ver la versión integral del aviso de privacidad ingresar a <https://renapo.gob.mx/>



SISTEMA DE AGUA POTABLE, ALCANTARILLADO Y
SANEAMIENTO DE LORETO - SAN MARCOS, ZAC.
CALLE VICTOR ROSALES #700 ESQUINA FELIPE ANGELES
COL. EL EDÉN, LORETO, ZAC. C.P. 98800 R.F.C. SAPO90709AH6



MES DE CONSUMO	CUENTA	ROTA-FOLIO	FACTURA	FECHA DE EMISIÓN	FECHA DE VENCIMIENTO
MEN-11-2020	5976	210-720	892088	30/11/2020	01/01/2021

UBICACIÓN DE LA TOMA: CALVILLO BERNAL ROBERTO
C. CUAUHTEMOC 600
CENTRO
LORETO

MESES ADEUDO: 1
MEDIDOR: ZONA I
LECT. ACTUAL: 0.00
LECT. ANT.: 0.00
CONSUMO: 0

HISTORIA DE CONSUMOS	CONCEPTO FACTURADO	IMPORTE
	ADEUDOS	0.00
	CONSUMO	129.00
	SUBSIDIO	-64.50
	TOTAL A PAGAR:	\$ 64.50



76000089208820210101000000064504

COMENTARIOS

ART 91. LA FALTA DE PAGO DE DOS O MAS RECIBOS FACULTA AL ORGANISMO, A LIMITAR EL SERVICIO.

"CUIDEMOS EL AGUA., EL AGUA ES DE TODOS NO LA DESPERDICIES" 122867

OPERADO FISM

0163



OPERADO FISM

0164

MÉXICO INSTITUTO NACIONAL ELECTORAL
 CREDENCIAL PARA VOTAR

NOMBRE
 HURTADO
 PEREZ
 IGNACIO

FECHA DE NACIMIENTO
 31/03/1952

SEXO
 F

DOMICILIO
 C. CUAUHTEMOC SUR 815
 COL VEGA 98835
 LORETO, ZAC.

CLAVE DE ELECTOR HRPRIG52033132H101

CUHIP HUPI520331HZSRRG01 AÑO DE REGISTRO 2001 01

ESTADO 32 MUNICIPIO 024 SECCIÓN 0775

LOCALIDAD 0001 EMISIÓN 2017 VIGENCIA 2027



OPERADO FISM

INE



ALTER





PROVIDO AL CENTRO VOTANTE
 SERVICIO PARA EL VOTANTE
 DEL INSTITUTO NACIONAL ELECTORAL

DMEX1657262360<<0775051802627
 203312H2712310MEX<03<<00698<0
 HURTADO<PEREZ<<IGNACIO<<<<<<<<<

0165



ESTADOS UNIDOS MEXICANOS
 CONSTANCIA DE LA CLAVE ÚNICA
 DE REGISTRO DE POBLACIÓN

DIRECCIÓN GENERAL DEL
 REGISTRO NACIONAL DE POBLACIÓN
 E IDENTIDAD



Clave:
HUPI520331HZSRRG01

Nombre
IGNACIO HURTADO PEREZ



Soy México

Fecha de inscripción	Folio	Entidad de registro
19/01/2001	78387752	ZACATECAS



132024196700648

CURP Certificada: verificada con el Registro Civil

OPERADO FISM

IGNACIO HURTADO PEREZ

PRESENTE

Ciudad de México, a 13 de agosto de 2021

El derecho a la identidad está consagrado en nuestra Constitución. En la Secretaría de Gobernación trabajamos todos los días para garantizar que las y los mexicanos gocen de este derecho plenamente; y de esta forma puedan acceder de manera más sencilla a trámites y servicios.

Nuestro objetivo es que el uso y adopción de la Clave Única de Registro de Población (CURP) permita a la población tener una sola llave de acceso a servicios gubernamentales, ser atendida rápidamente y poder realizar trámites desde cualquier computadora con acceso a internet dentro o fuera del país.

Nuestro compromiso es que la identidad de cada persona esté protegida y segura, por ello contamos con los máximos estándares para la protección de los datos personales. En este marco, es importante que verifiques que la información contenida en la constancia anexa sea correcta para contribuir a la construcción de un registro fiel y confiable de la identidad de la población.

Agradezco tu participación.

LIC. OLGA MA. DEL CARMEN SÁNCHEZ CORDERO DÁVILA

SECRETARIA DE GOBERNACIÓN



Estamos a sus órdenes para cualquier aclaración o duda sobre la conformación de su clave en **TELCURP**, marcando el **01 800 911 11 11**

La impresión de la constancia CURP en papel bond, a color o blanco y negro, es válida y debe ser aceptada para realizar todo trámite.

TRÁMITE GRATUITO

0166

Los Datos Personales recabados, incorporados y tratados en la Base de Datos Nacional de la Clave Única de Registro de Población, son utilizados como elementos de apoyo en la función de la Secretaría de Gobernación, a través de la Dirección General del Registro Nacional de Población e Identidad en el registro y acreditación de la identidad de la población del país, y de los nacionales residentes en el extranjero; asignando y expidiendo la Clave Única de Registro de Población. Dicha Base de Datos, se encuentra registrada en el Sistema Persona del Instituto Nacional de Transparencia, Acceso a la Información Pública y Protección de Datos Personales (<http://persona.ifai.org.mx/persona/welcome.do>). La transferencia de los Datos Personales y el ejercicio de los derechos de acceso, rectificación, cancelación y oposición, deben realizarse conforme a la Ley General de Protección de Datos Personales en Posesión de los Sujetos Obligados, y demás normatividad aplicable. Para ver la versión integral del aviso de privacidad ingresar a <https://renapo.gob.mx/>



Comisión Federal de Electricidad®

CFE Suministrador de Servicios Básicos
Río Rodano No. 14, colonia Cuauhtémoc,
Alcaldía Cuauhtémoc, Código Postal 06500,
Ciudad de México. RFC: CSS160330CP7

HURTADO PEREZ IGNACIO

CUAUHTEMOC 815 SUR
VEGA, C.P. 98835
LORETO, ZAC..

TOTAL A PAGAR:
\$158

(CIENTO CINCUENTA Y OCHO PESOS M.N.)

NO. DE SERVICIO : 104860901579
RMU : 98835 86-09-10 XAXX-010101 014 CFE

LÍMITE DE PAGO: 21 ENE 21

CORTE A PARTIR:
22 ENE 21

TARIFA: 01 **NO. MEDIDOR:** M02X80 **MULTIPLICADOR:** 1

PERIODO FACTURADO: 03 NOV 20 - 05 ENE 21

**¡PAGA EL RECIBO DE LUZ
DESDE TU CELULAR!**



APP CFE CONTIGO



¡DESCÁRGALA YA!



VISA



Concepto	Lectura actual		Lectura anterior		Total periodo	Precio (MXN)	Subtotal (MXN)
	Medida	Estimada	Medida	Estimada			

Energía (kWh)	20104		20025		79		
	26147		26077		70		
Básico					149	0.853	127.09
Suma					149		127.09



Este gráfico refleja tu nivel de consumo. A menor uso, mayor apoyo.

Subtotal

Concepto	Costos de la energía en el Mercado Eléctrico Mayorista				Importe (MXN)	Desglose del importe a pagar	
	\$	\$/KW	\$/KWh			Concepto	Importe (MXN)

Suministro	92.92	0.00	0.00		92.92	Energía	127.09
Distribución	0.00	0.00	166.91		166.91	IVA 16%	20.33
Transmisión	0.00	0.00	25.02		25.02	Fac. del Periodo	147.42
CENACE	0.00	0.00	1.19		1.19	DAP ⁽²⁾	10.70
Energía	0.00	0.00	94.76		94.76	Adeudo Anterior	153.57
Capacidad	0.00	0.00	61.39		61.39	Su Pago	-153.00
SCnMEM ⁽¹⁾	0.00	0.00	0.83		0.83	Total	\$158.69

Apoyo Gubernamental 315.93

OPERADO FISIM

(1) SCnMEM: Costos relacionados con los servicios del Mercado. (2) DAP: Derecho al Alumbrado Público. (3) Cargos o créditos. Diversos conceptos que se pueden incluir en el aviso recibo relacionados con el suministro.

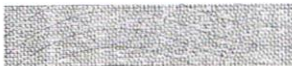

Fecha, hora y lugar de impresión: 08 ENE 21 09:39:24 hrs. Calle 5 de mayo No 506 Norte Colonia Centro Loreto Zacatecas Mexico CP 98831



98835 86-09-10 XAXX-010101 014 CFE
01 104860901579 210121 000000158 9



07DP52J010713468

Repartir

-869-

\$158

(CIENTO CINCUENTA Y OCHO PESOS M.N.)

0167



OPERADO FISM 0168

MÉXICO INSTITUTO NACIONAL ELECTORAL
CREDENCIAL PARA VOTAR

NOMBRE ARGUELLO
LARA
ROSA IMELDA
DOMICILIO C GENERALISIMO MORELOS 816
COL VEGA 98835
LORETO, ZAC.

FECHA DE NACIMIENTO 17/05/1966
SEXO M

CLAVE DE ELECTOR ARLRRS66051732M200
CURP AULR660517MZRRS06 AÑO DE REGISTRO 1991 02

ESTADO 32 MUNICIPIO 024 SECCIÓN 0773
LOCALIDAD 0001 EMISIÓN 2014 VIGENCIA 2024



INE

EDMUNDO LÓPEZ MORAÑA
SECRETARIO EJECUTIVO DEL INSTITUTO NACIONAL ELECTORAL

EDMUNDO LÓPEZ MORAÑA

IDMEX1257728578<<0773040402177
6605175M2412311MEX<02<<07535<0
ARGUELLO<LARA<<ROSA<IMELDA<<<<

OPERADO FISM

0169



ESTADOS UNIDOS MEXICANOS
 CONSTANCIA DE LA CLAVE ÚNICA
 DE REGISTRO DE POBLACIÓN



SEGOB
 SECRETARÍA DE GOBERNACIÓN

DIRECCIÓN GENERAL DEL
 REGISTRO NACIONAL DE POBLACIÓN
 E IDENTIDAD

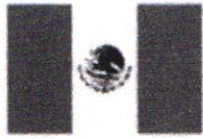

Clave:
IAIL830803MZSBBD07

Nombre
LIDIA IBARRA IBARRA



Soy México

Fecha de
02/01/1998

Folio
7999037

Entidad de registro
AGUASCALIENTES



101002198300149

CURP Certificada: verificada con el Registro Civil

OPERADO FISM

LIDIA IBARRA IBARRA

PRESENTE

Ciudad de México, a 31 de enero de 20

El derecho a la identidad está consagrado en nuestra Constitución. En la Secretaría de Gobernación trabajamos todos los días para garantizar que las y mexicanos gocen de este derecho plenamente; y de esta forma puedan acceder de manera más sencilla a trámites y servicios.

Nuestro objetivo es que el uso y adopción de la Clave Única de Registro de Población (CURP) permita a la población tener una sola llave de acceso a servicios gubernamentales, ser atendida rápidamente y poder realizar trámites desde cualquier computadora con acceso a internet dentro o fuera del país.

Nuestro compromiso es que la identidad de cada persona esté protegida y segura, por ello contamos con los máximos estándares para la protección de datos personales. En este marco, es importante que verifiques que la información contenida en la constancia anexa sea correcta para contribuir a la construcción de un registro fiel y confiable de la identidad de la población.

Agradezco tu participación.

LIC. OLGA MA. DEL CARMEN SÁNCHEZ CORDERO

SECRETARÍA DE GOBERNACIÓN



Estamos a sus órdenes para cualquier aclaración o duda sobre la conformación de su clave en **TELCURP, marcando el 01 800 911 11**

La impresión de la constancia CURP en papel bond, a color o blanco y negro, es válida y debe ser aceptada para realizar

TRÁMITE

Los Datos Personales recabados, incorporados y tratados en la Base de Datos Nacional de la Clave Única de Registro de Población, son utilizados como elementos de apoyo en la función de la Secretaría de Gobernación, a través de la Dirección General del Registro Nacional de Población e Identidad en el registro y acreditación de la identidad de la población del país, y de los nacionales residentes en el extranjero; asignando y expidiendo la Clave Única de Registro de Población. Dicha Base de Datos, se encuentra registrada en el Sistema Persona del Instituto Nacional de Transparencia, Acceso a la Información Pública y Protección de Datos Personales (<http://persona.ifai.org.mx/persona/welcome.do>). La transferencia de los Datos Personales y el ejercicio de los derechos de acceso, rectificación, cancelación y oposición, deben realizarse conforme a la Ley General de Protección de Datos Personales en Posesión de los Sujetos Obligados, y demás normatividad aplicable. Para ver la versión integral del aviso de privacidad ingresar a <https://renapo.gob.mx/>

0170



Comisión Federal de Electricidad®

CFE Suministrador de Servicios Básicos
Río Ródano No. 14, colonia Cuauhtémoc,
Alcaldía Cuauhtémoc, Código Postal 06500,
Ciudad de México. RFC: CSS160330CP7

ARGUELLO LARA GLORIA

NACIO ZARAGOZA 603 SUR CP.00
MIGUEL HIDALGO
LORETO. C.P. 98830
LORETO, ZAC..

TOTAL A PAGAR:

\$53

(CINCUENTA Y TRES PESOS M.N.)

NO. DE SERVICIO : 104091001047
RMU : 98830 09-10-20 XAXX-010101 003.CFE

LÍMITE DE PAGO: 31 ENE 21

CORTE A PARTIR:
01 FEB 21

TARIFA: 01 NO. MEDIDOR: M389FD MULTIPLICADOR: 1

PERIODO FACTURADO: 13 NOV 20 - 15 ENE 21



**¡PAGA EL RECIBO DE LUZ
DESDE TU CELULAR!**



APP CFE CONTIGO



¡DESCÁRGALA YA!



Concepto	Lectura actual		Lectura anterior		Total periodo	Precio (MXN)	Subtotal (MXN)
	Medida	Estimada	Medida	Estimada			
Energía (kWh)	00776		00735		41		
Básico					41	0.853	34.97
Suma					41		34.97

Este gráfico refleja tu nivel de consumo. A menor uso, mayor apoyo.

Subtotal

Costos de la energía en el Mercado Eléctrico Mayorista					Desglose del importe a pagar	
Concepto	\$	\$/kW	\$/kWh	Importe (MXN)	Concepto	Importe (MXN)
Costo de suministro	0.00	0.00	0.00	0.00	Energía	42.65
Distribución	0.00	0.00	0.00	0.00	IVA 16%	6.82
Transmisión	0.00	0.00	0.00	0.00	Fac. del Periodo	49.47
CENACE	0.00	0.00	0.00	0.00	DAP ⁽²⁾	3.56
Energía	0.00	0.00	0.00	0.00	Adeudo Anterior	53.69
Capacidad	0.00	0.00	0.00	0.00	Su Pago	-53.00
SCnMEM ⁽¹⁾	0.00	0.00	0.00	0.00	Total	\$53.72

OPERADO FISM

(1) SCnMEM: Costos relacionados con los servicios del Mercado. (2) DAP: Derecho al Alumbrado Público. (3) Cargos o créditos: Diversos conceptos que se pueden incluir en el aviso recibo relacionados con el suministro.

CFE-contigo



98830 09-10-20 XAXX-010101 003 CFE
01 104091001047 210131 000000053 1



23DP52J012310660

Repartir

\$53

(CINCUENTA Y TRES PESOS M.N.)

-162-

0171



OPERADO FISM

0172

MEXICO INSTITUTO NACIONAL ELECTORAL
CREDENCIAL PARA VOTAR

NOMBRE
HURTADO
HERNANDEZ
IRENE EDITH

FECHA DE NACIMIENTO
07/07/1984

SEXO M

DOMICILIO
C. GUAUHEMOC SUR 815
COL VEGA 98800
LORETO, ZAC.

CLAVE DE ELECTOR HRRHIR84070701M000



CURP HUH1840707MASRRR05 AÑO DE REGISTRO 2002 01

ESTADO 32 MUNICIPIO 024 SECCIÓN 0775



LOCALIDAD 0001 EMISIÓN 2014 VIGENCIA 2024



INE



IDMEX1236735557<<0775041840050
8407074M2412311MEX<01<<19759<7
HURTADO<HERNANDEZ<<IRENE<EDITH



OPERADO FISM

0173



ESTADOS UNIDOS MEXICANOS
CONSTANCIA DE LA CLAVE ÚNICA
DE REGISTRO DE POBLACIÓN

SEGOB
SECRETARÍA DE GOBERNACIÓN

DIRECCIÓN GENERAL DEL
REGISTRO NACIONAL DE POBLACIÓN
E IDENTIDAD



Clave:
AULR660517MZSRRS06



Nombre
ROSA IMELDA ARGÜELLO LARA

Soy México

Fecha de **Folio** **Entidad de registro**
17/07/2001 **82213292** **ZACATECAS**



CURP Certificada: verificada con el Registro Civil

ROSA IMELDA ARGÜELLO LARA

OPERADO FISM

PRESENTE

Ciudad de México, a 26 de enero de 2021

El derecho a la identidad está consagrado en nuestra Constitución. En la Secretaría de Gobernación trabajamos todos los días para garantizar que las y los mexicanos gocen de este derecho plenamente; y de esta forma puedan acceder de manera más sencilla a trámites y servicios.

Nuestro objetivo es que el uso y adopción de la Clave Única de Registro de Población (CURP) permita a la población tener una sola llave de acceso a servicios gubernamentales, ser atendida rápidamente y poder realizar trámites desde cualquier computadora con acceso a internet dentro o fuera del país.

Nuestro compromiso es que la identidad de cada persona esté protegida y segura, por ello contamos con los máximos estándares para la protección de los datos personales. En este marco, es importante que verifiques que la información contenida en la constancia anexa sea correcta para contribuir a la construcción de un registro fiel y confiable de la identidad de la población.

Agradezco tu participación.

LIC. OLGA MA. DEL CARMEN SÁNCHEZ CORDERO

SECRETARIA DE GOBERNACIÓN



Estamos a sus órdenes para cualquier aclaración o duda sobre la conformación de su clave en **TELCURP, marcando el 01 800 911 11**

La impresión de la constancia CURP en papel bond, a color o blanco y negro, es válida y debe ser aceptada para realizar

TRÁMITE

Los Datos Personales recabados, incorporados y tratados en la Base de Datos Nacional de la Clave Única de Registro de Población, son utilizados como elementos de apoyo en la función de la Secretaría de Gobernación, a través de la Dirección General del Registro Nacional de Población e Identidad en el Registro de Población. Dicha Base de Datos, se encuentra registrada en el Sistema Persona del Instituto Nacional de Transparencia, Acceso a la Información Pública y Protección de Datos Personales (<http://persona.ifai.org.mx/persona/welcome.do>). La transferencia de los Datos Personales y el ejercicio de los derechos de acceso, rectificación, cancelación y oposición, deben realizarse conforme a la Ley General de Protección de Datos Personales en Posesión de los Sujetos Obligados, y demás normatividad aplicable. Para ver la versión integral del aviso de privacidad ingresar a <https://renapo.gob.mx/>

0174

HURTADO PEREZ IGNACIO

CUAUHTEMOC 609 A
 VEGA
 LORETO, ZAC..

TOTAL A PAGAR:
\$183

(CIENTO OCHENTA Y TRES PESOS M.N.)

NO. DE SERVICIO: 104720300303
RMU: 98835 72-03-17 XAXX-010101 006 CFE

LÍMITE DE PAGO: 21 ENE 21

CORTE A PARTIR:
 22 ENE 21

TARIFA: 01 **NO. MEDIDOR:** 5795BD **MULTIPLICADOR:** 1

PERIODO FACTURADO: 02 SEP 20 - 05 ENE 21



**¡PAGA EL RECIBO DE LUZ
 DESDE TU CELULAR!**



APP CFE CONTIGO



¡DESCÁRGALA YA!
 Google Play App Store



Concepto	Lectura actual <small>Medida ● Estimada ●</small>	Lectura anterior <small>Medida ● Estimada ●</small>	Total periodo	Precio (MXN)	Subtotal (MXN)
Energía (kWh)	03339	03033	306		



Este gráfico refleja tu nivel de consumo. A menor uso, mayor apoyo.

Subtotal

Costos de la energía en el Mercado Eléctrico Mayorista					Desglose del importe a pagar	
Concepto	\$	\$/KW	\$/kWh	Importe (MXN)	Concepto	Importe (MXN)
Suministro	185.84	0.00	0.00	185.84	Energía	261.47
Distribución	0.00	0.00	342.78	342.78	Pago a Cuenta ⁽³⁾	-120.55
Transmisión	0.00	0.00	51.38	51.38	Subtotal	140.92
CENACE	0.00	0.00	2.45	2.45	IVA 16%	22.55
Energía	0.00	0.00	194.76	194.76	Fac. del Periodo	163.47
Capacidad	0.00	0.00	126.07	126.07	DAP ⁽²⁾	19.30
SCnMEM ⁽¹⁾	0.00	0.00	1.71	1.71	Diferencia por redondeo	0.67
					Total	\$183.44

Apoyo Gubernamental 643.52

(1) SCnMEM: Costos relacionados con los servicios del Mercado. (2) DAP: Derecho al Alumbrado Público. (3) Cargos o créditos: Diversos conceptos que se pueden incluir en el aviso recibo relacionados con el suministro.



Fecha, hora y lugar de impresión: 08 ENE 21 09:39:10 hrs. Calle 5 de mayo No 506 Norte Colonia Centro Loreto Loreto Zicatlacas Mexico CP 98831



98835 72-03-17 XAXX-010101 006 CFE
 01 104720300303 210121 000000183 8



07DP52J010713368

Repartir

-847-

\$183

(CIENTO OCHENTA Y TRES PESOS M.N.)

CFE-contigo



OPERADO FISM

0175

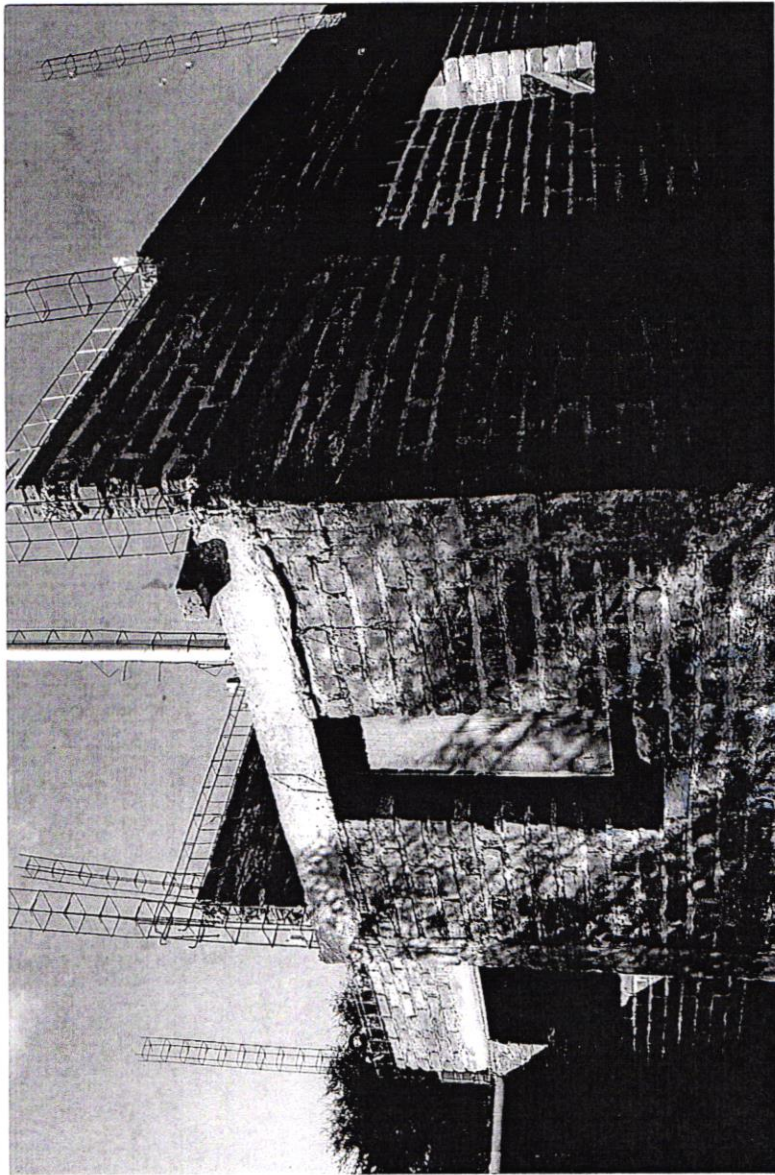

RADO FISM

0176

MEXICO INSTITUTO NACIONAL ELECTORAL
CREDENCIAL PARA VOTAR





NOMBRE
SALAS
GALINDO
LUIS ENRIQUE
DOMICILIO
C SAN JUDAS TADEO 205
COL LLANOS DE SAN MIGUEL 98836
LORETO, ZAC.

FECHA DE NACIMIENTO
29/08/2000
SEXO H

CLAVE DE ELECTOR SLGLLS00082901H300
CURP SAGL000829HASLLSA2 AÑO DE REGISTRO 2018 00
ESTADO 32 MUNICIPIO 024 SECCION 0773
LOCALIDAD 0001 EMISION 2018 VIGENCIA 2028

ELECCIONES FEDERALES LOCALS Y ESTADUALES

INE

Lois Enrique Galindo Salas



EDMUNDO ACOSTA MOLINA
SECRETARIO EJECUTIVO DEL INSTITUTO NACIONAL ELECTORAL

IDMEX1774953811<<0773121805123
0008291H2812313MEX<00<<02962<7
SALAS<GALINDO<<LUIS<ENRIQUE<<<

OPERADO FISM

0177

ESTADO DE ZACATECAS
SECRETARÍA DE SALUD PÚBLICA
SECRETARÍA DE REGISTRO CIVIL
ESTADO DE ZACATECAS

ACTA DE NACIMIENTO

ENTIDAD FEDERATIVA: ZACATECAS
MUNICIPIO: LORETO

AÑO DE REGISTRO: 2000
NUMERO DE LIBRO: 0005
NUMERO DE ACTA: 00951
NUMERO DE FOJA: 00951
NUMERO DE TOMO: 005
CRIP: 32024010001161C



ESTADO DE ZACATECAS
SECRETARÍA DE SALUD PÚBLICA
SECRETARÍA DE REGISTRO CIVIL
ESTADO DE ZACATECAS
CLAVE ÚNICA DE REGISTRO
DE PERSONAS

SAGL000829HASLLSA2

LUIS ENRIQUE
SALAS
GALINDO

03/10/2005

C

OPERADO FISM

0178

Pagado Depósitos

SALAS ARMENDARIZ LUIS

SAN JUDAS TADEO 205
LORETO ZAC Y COL VEGA
LLANOS DE SAN MIGUEL. C.P. 98835
LORETO, ZAC..

TOTAL A PAGAR:

\$260.00

(DOSCIENTOS SESENTA PESOS 00/100 M.N.)

NO. DE SERVICIO: 104980251551
RMU: --- CFE

PERIODO FACTURADO: 25 MAR 20 - 25 MAY 20

TARIFA: 01

NO. MEDIDOR: Y378X1.

MULTIPLICADOR: 1

LÍMITE DE PAGO: 08 JUN 20

CORTE A PARTIR:
09 JUN 20

Concepto	Lectura actual		Lectura anterior		Total periodo	Precio (MXN)	Subtotal (MXN)
	Medida	Estimada	Medida	Estimada			
Energía (kWh)	20093		19862		231		
Básico					150	0.837	125.55
Intermedio					81	1.012	81.97
Suma					231		207.52



Este gráfico refleja tu nivel de consumo. A menor uso, mayor apoyo.

Subtotal

App CFE Contigo
¡Descárgala ya!



Simulador de consumo
Notificaciones y alertas
Reporte de fallas
Domicilia tu servicio
Recibo electrónico

Además de las funciones que ya conoces:

- ✓ Consulta tu recibo
- ✓ Realiza tu pago
- ✓ Ubica centros de atención a clientes

Costos de la energía en el Mercado Eléctrico Mayorista					Desglose del importe a pagar	
Concepto	\$	\$/kW	\$/kWh	Importe (MXN)	Concepto	Importe (MXN)
Suministro	92.92	0.00	0.00	92.92	Energía	207.52
Distribución	0.00	258.77	0.00	258.77	IVA 16%	33.20
Transmisión	0.00	0.00	38.78	38.78	Fac. del Periodo	240.72
CENACE	1.85	0.00	0.00	1.85	DAP ⁽²⁾ 8.00%	19.30
Energía	0.00	0.00	160.78	160.78	Total	\$260.02
Capacidad	0.00	0.00	0.00	0.00		
SCnMEM ⁽¹⁾	0.00	0.00	0.00	0.00		

Apoyo Gubernamental 345.58

Fecha, hora y lugar de impresión: 28 MAY 20 04:04:58 hrs. Calle 5 de mayo No 506 Norte Colonia Centro Loreto Loreto Zacatecas Mexico CP 98631

(1) SCn MEM: Servicios Conexos no incluidos en el Mercado Eléctrico Mayorista.
(2) DAP: Derecho al Alumbrado Público.
(3) Cargos o créditos: Diversos conceptos que se pueden incluir en el aviso recibo relacionados con el suministro.



--- CFE
01 104980251551 200608 000000260 9



\$260.00

(DOSCIENTOS SESENTA PESOS 00/100 M.N.)

35DP52J013504204

Repartir

-236-

0179

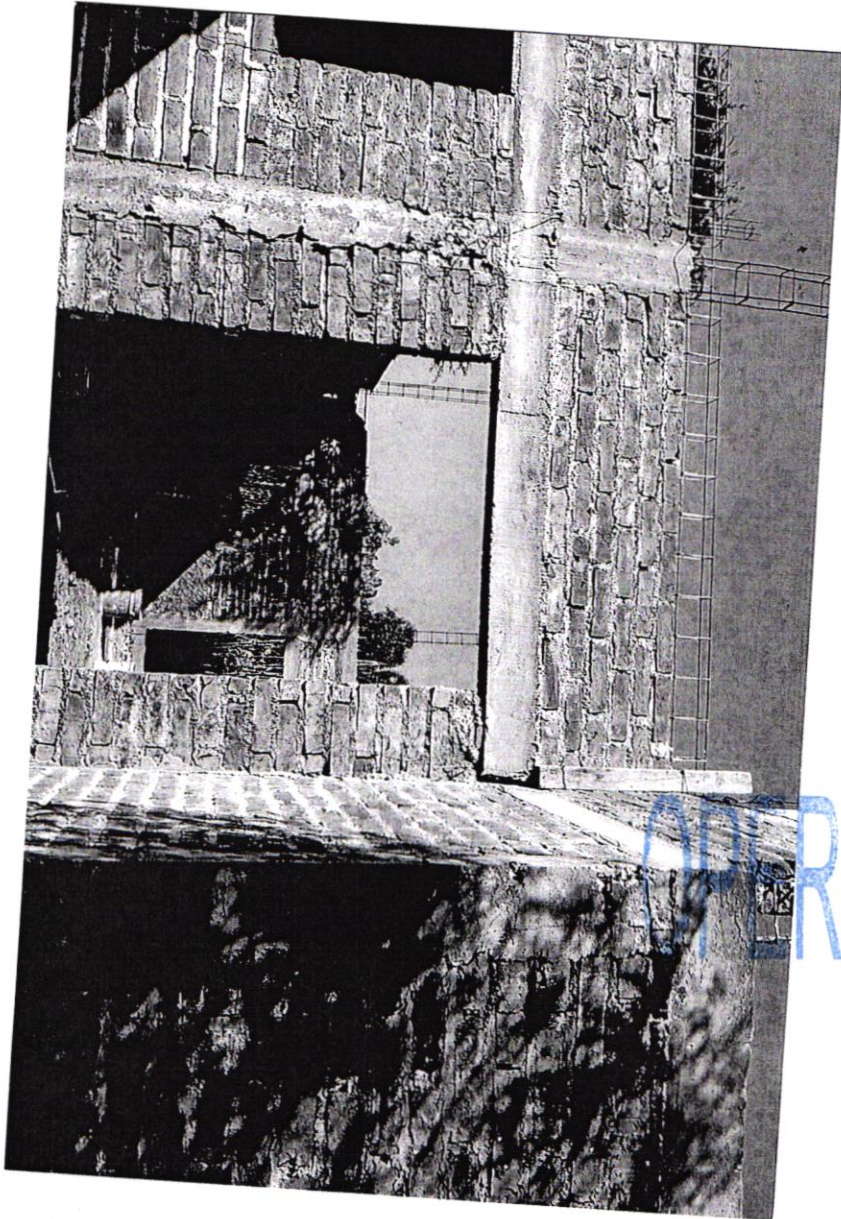

OTRADO FISM

0180

MÉXICO INSTITUTO NACIONAL ELECTORAL
CREDENCIAL PARA VOTAR

NOMBRE
GONZALEZ
MORENO
CARLOS
DOMICILIO
AV 5 DE MAYO SUR 809
COL VEGA 98835
LORETO, ZAC.



FECHA DE NACIMIENTO
25/07/1977
SEXO: H

CLAVE DE ELECTOR GNMRCR77072501H400
CURP GOMC770725HASNRR03 AÑO DE REGISTRO 1995 02
ESTADO 32 MUNICIPIO 024 SECCIÓN 0775
LOCALIDAD 0001 EMISIÓN 2016 VIGENCIA 2026



INE

81

800-000-0000

SECRETARÍA DE SEGURIDAD PÚBLICA
SECRETARÍA DE ECONOMÍA
SECRETARÍA DE EDUCACIÓN PÚBLICA
SECRETARÍA DE SALUD
SECRETARÍA DE TURISMO
SECRETARÍA DE TRANSPORTES Y COMUNICACIONES
SECRETARÍA DE DESARROLLO SOCIAL
SECRETARÍA DE FOMENTO ECONÓMICO
SECRETARÍA DE MEDIO AMBIENTE Y ENERGÍA
SECRETARÍA DE PLANEACIÓN Y ECONOMÍA
SECRETARÍA DE PROTECCIÓN CIVIL
SECRETARÍA DE PROMOCIÓN SOCIAL
SECRETARÍA DE TRABAJO Y SEGURIDAD SOCIAL
SECRETARÍA DE VIVIENDA Y OBRAS PÚBLICAS
SECRETARÍA DE DEFENSA NACIONAL
SECRETARÍA DE LA ECONOMÍA
SECRETARÍA DE LA FORTALEZA DE LA DEFENSA NACIONAL
SECRETARÍA DE LA FORTALEZA DE LA SEGURIDAD NACIONAL
SECRETARÍA DE LA FORTALEZA DE LA UNIDAD NACIONAL
SECRETARÍA DE LA FORTALEZA DE LA VIGILANCIA FEDERAL
SECRETARÍA DE LA FORTALEZA DE LA VIGILANCIA LOCAL
SECRETARÍA DE LA FORTALEZA DE LA VIGILANCIA NACIONAL
SECRETARÍA DE LA FORTALEZA DE LA VIGILANCIA REGIONAL
SECRETARÍA DE LA FORTALEZA DE LA VIGILANCIA SUBREGIONAL
SECRETARÍA DE LA FORTALEZA DE LA VIGILANCIA ULTRAREGIONAL
SECRETARÍA DE LA FORTALEZA DE LA VIGILANCIA ULTRANACIONAL

IDMEX1516029620<<0775035002721
7707250H2612317MEX<02<<05369<6
GONZALEZ<MORENO<<CARLOS<<<<<<<

OPERADO FISM

0181



ESTADOS UNIDOS MEXICANOS
CONSTANCIA DE LA CLAVE ÚNICA
DE REGISTRO DE POBLACIÓN

DIRECCIÓN GENERAL DEL
REGISTRO NACIONAL DE POBLACIÓN
E IDENTIDAD



Clave:
GOMC770725HASNRR03

Nombre:
CARLOS GONZALEZ MORENO



Soy México

Fecha de inscripción	Folio	Entidad de registro
18/04/2000	54920619	AGUASCALIENTES



101003197700700

CURP Certificada: verificada con el Registro Civil

CARLOS GONZALEZ MORENO

OPERADO FISM

PRESENTE

Ciudad de México, a 20 de agosto de 2020

El derecho a la identidad está consagrado en nuestra Constitución. En la Secretaría de Gobernación trabajamos todos los días para garantizar que las y los mexicanos gocen de este derecho plenamente; y de esta forma puedan acceder de manera más sencilla a trámites y servicios.

Nuestro objetivo es que el uso y adopción de la Clave Única de Registro de Población (CURP) permita a la población tener una sola llave de acceso a servicios gubernamentales, ser atendida rápidamente y poder realizar trámites desde cualquier computadora con acceso a internet dentro o fuera del país.

Nuestro compromiso es que la identidad de cada persona esté protegida y segura, por ello contamos con los máximos estándares para la protección de los datos personales. En este marco, es importante que verifiques que la información contenida en la constancia anexa sea correcta para contribuir a la construcción de un registro fiel y confiable de la identidad de la población.

Agradezco tu participación.

LIC. OLGA MA. DEL CARMEN SÁNCHEZ CORDERO DÁVILA

SECRETARIA DE GOBERNACIÓN



Estamos a sus órdenes para cualquier aclaración o duda sobre la conformación de su clave en **TELCURP**, marcando el **01 800 911 11 11**

La impresión de la constancia CURP en papel bond, a color o blanco y negro, es válida y debe ser aceptada para realizar todo trámite.

TRÁMITE GRATUITO

Los Datos Personales recabados, incorporados y tratados en la Base de Datos Nacional de la Clave Única de Registro de Población, son utilizados como elementos de apoyo en la función de la Secretaría de Gobernación, a través de la Dirección General del Registro Nacional de Población e Identidad en el registro y acreditación de la identidad de la población del país, y de los nacionales residentes en el extranjero; asignando y expidiendo la Clave Única de Registro de Población. Dicha Base de Datos, se encuentra registrada en el Sistema Persona del Instituto Nacional de Transparencia, Acceso a la Información Pública y Protección de Datos Personales (<http://persona.ifai.org.mx/persona/welcome.do>). La transferencia de los Datos Personales y el ejercicio de los derechos de acceso, rectificación, cancelación y oposición, deben realizarse conforme a la Ley General de Protección de Datos Personales en Posesión de los Sujetos Obligados, y demás normatividad aplicable. Para ver la versión integral del aviso de privacidad ingresar a <https://renapo.gob.mx/>

0182

GONZALEZ MORENO CARLOS

5 DE MAYO 809 SUR
LORETO
LORETO, C.P. 98830
LORETO, ZAC.

TOTAL A PAGAR:
\$387.00

(TRESCIENTOS OCHENTA Y SIETE PESOS
00/100 M.N.)

NO. DE SERVICIO : 104140200905
RMU : 98830 14-02-13 XAAX-010101 001 CFE

PERIODO FACTURADO: 04 MAR 20 - 05 MAY 20

TARIFA: 01 **NO. MEDIDOR:** 650UN6 **MULTIPLICADOR:** 1 **LÍMITE DE PAGO:** 21 MAY 20 **CORTE A PARTIR:** 22 MAY 20

Concepto	Lectura actual		Lectura anterior		Total periodo	Precio (MXN)	Subtotal (MXN)
	Medida ●	Estimada ●	Medida ●	Estimada ●			
Energía (kWh)	02211		01913				
Básico					150	0.837	125.55
Suma					150		125.55



Este gráfico refleja tu nivel de consumo. A menor uso, mayor apoyo.

Subtotal

App CFE Contigo ¡Descárgala ya!

Simulador de consumo
Notificaciones y alertas
Reporte de fallas
Domicilia tu servicio
Recibo electrónico

Además de las funciones que ya conoces:
✓ Consulta tu recibo
✓ Realiza tu pago
✓ Ubica centros de atención a clientes

Costos de la energía en el Mercado Eléctrico Mayorista					Desglose del importe a pagar	
Concepto	\$	\$/kW	\$/kWh	Importe (MXN)	Concepto	Importe (MXN)
Suministro	92.92	0.00	0.00	92.92	Energía	310.42
Distribución	0.00	0.00	333.82	333.82	IVA 16%	49.66
Transmisión	0.00	0.00	50.03	50.03	Fac. del Periodo	360.08
CENACE	0.00	0.00	2.38	2.38	DAP ²	26.92
Energía	0.00	0.00	207.41	207.41	Adeudo Anterior	321.23
Capacidad	0.00	0.00	134.10	134.10	Su Pago	-321.00
SCnMEM	0.00	0.00	1.67	1.67	Total	\$387.23

Apoyo Gubernamental 511.91

Fecha, hora y lugar de impresión: 07 MAY 20 01:54:07 hrs Calle 5 de mayo N: 508 Norte Colonia Centro Loreto Loreto Zacoalco Mexico CP 98831

1) SCn MEM. Servicios Conexos no incluidos en el Mercado Eléctrico Mayorista.
2) DAP. Derecho al Alumbrado Público.
3) Cargos o créditos. Diversos conceptos que se pueden incluir en el aviso recibo relacionados con el suministro.



98830 14-02-13 XAAX-010101 001 CFE
01 104140200905 200521 00000387 1



\$387.00

(TRESCIENTOS OCHENTA Y SIETE PESOS 00/100 M.N.)

07DP52J010711520

Repartir

-374-

OPERADO FISM
0183



OPERADO FISM



MÉXICO INSTITUTO NACIONAL ELECTORAL
CREDENCIAL PARA VOTAR

NOMBRE
ZACARIAS
MONTROYA
JOSE DE JESUS
DOMICILIO
C MIGUEL HIDALGO 404
COL VEGA 98835
LORETO, ZAC.

FECHA DE NACIMIENTO
13/07/1987



SEXO H

CLAVE DE ELECTOR ZCMNJS87071301H800



CURP ZAMJ870713HASCNS09 AÑO DE REGISTRO 2005 02

ESTADO 32 MUNICIPIO 024 SECCIÓN 0774

LOCALIDAD 0001 EMISIÓN 2014 VIGENCIA 2024



INE



J. B. M.

EDUARDO ANIBAL PALMA
SECRETARIO EJECUTIVO DEL
INSTITUTO NACIONAL ELECTORAL

IDMEX1201429432<<0774073529408
8707132H2412311MEX<02<<04731<9
ZACARIAS<MONTROYA<<JOSE<DE<JESU

OPERADO FISM

0185



ESTADOS UNIDOS MEXICANOS
 CONSTANCIA DE LA CLAVE ÚNICA
 DE REGISTRO DE POBLACIÓN

DIRECCIÓN GENERAL DEL
 REGISTRO NACIONAL DE POBLACIÓN
 E IDENTIFICACIÓN PERSONAL



Soy México

Clave:
ZAMJ870713HASCNS09

Nombre:
JOSE DE JESUS ZACARIAS MONTOYA



Fecha de inscripción	Folio	Entidad de registro
02/01/1998	7753754	ZACATECAS



132024198700829

CURP Certificada: verificada con el Registro Civil

JOSE DE JESUS ZACARIAS MONTOYA

OPERADO FISM

PRESENTE

Ciudad de México, a 23 de enero de 2019

El derecho a la identidad está consagrado en nuestra Constitución. En la Secretaría de Gobernación trabajamos todos los días para garantizar que las y los mexicanos gocen de este derecho plenamente; y de esta forma puedan acceder de manera más sencilla a trámites y servicios.

Nuestro objetivo es que el uso y adopción de la Clave Única de Registro de Población (CURP) permita a la población tener una sola llave de acceso a servicios gubernamentales, ser atendida rápidamente y poder realizar trámites desde cualquier computadora con acceso a internet dentro o fuera del país.

Nuestro compromiso es que la identidad de cada persona esté protegida y segura, por ello contamos con los máximos estándares para la protección de los datos personales. En este marco, es importante que verifiques que la información contenida en la constancia anexa sea correcta para contribuir a la construcción de un registro fiel y confiable de la identidad de la población.

Agradezco tu participación.

LIC. OLGA MA. DEL CARMEN SÁNCHEZ CORDERO DÁVILA

SECRETARIA DE GOBERNACIÓN



Estamos a sus órdenes para cualquier aclaración o duda sobre la conformación de su clave en **TELCURP**, marcando el **01 800 911 11 11**

La impresión de la constancia CURP en papel bond, a color o blanco y negro, es válida y debe ser aceptada para realizar todo trámite.

TRÁMITE GRATUITO

0186

Los Datos Personales recabados, incorporados y tratados en la Base de Datos Nacional de la Clave Única de Registro de Población, son utilizados como elementos de apoyo en la función de la Secretaría de Gobernación, a través de la Dirección General del Registro Nacional de Población e Identificación Personal en el registro y acreditación de la identidad de la población del país, y de los nacionales residentes en el extranjero; asignando y expidiendo la Clave Única de Registro de Población. Dicha Base de Datos, se encuentra registrada en el Sistema Persona del Instituto Nacional de Transparencia, Acceso a la Información Pública y Protección de Datos Personales (<http://persona.ifai.org.mx/persona/welcome.do>). La transferencia de los Datos Personales y el ejercicio de los derechos de acceso, rectificación, cancelación y oposición, deben realizarse conforme a la Ley General de Protección de Datos Personales en Posesión de los Sujetos Obligados, y demás normatividad aplicable. Para ver la versión integral del aviso de privacidad ingresar a <https://renapo.gob.mx/>



CFE Suministrador de Servicios Básicos
 Río Ródano No.14, colonia Cuauhtémoc,
 Alcaldía Cuauhtémoc, Código Postal 06500,
 Ciudad de México.
 RFC: CSS160330CP7

ZACARIAS MONTOYA JOSE DE JESUS

MIGUEL HIDALGO 404 CP.98830
 A SERDAN I ZARAGOZA
 LORETO, C.P. 98830
 LORETO, ZAC..

TOTAL A PAGAR:

\$77

(SETENTA Y SIETE PESOS M.N.)

NO. DE SERVICIO : 104130901271

RMU : 98830 13-10-21 XAXX-010101 006 CFE

PERIODO FACTURADO: 15 MAY 20 - 15 JUL 20

TARIFA: 01

NO. MEDIDOR: 15U53F

MULTIPLICADOR: 1

LÍMITE DE PAGO: 31 JUL 20

CORTE A PARTIR:
01 AGO 20

Concepto	Lectura actual		Lectura anterior		Total periodo	Precio (MXN)	Subtotal (MXN)
	Medida ●	Estimada ●	Medida ●	Estimada ●			
Energía (kWh)	03308		03237		71		
Básico					71	0.841	59.71
Suma					71		59.71



Este gráfico refleja tu nivel de consumo. A menor uso, mayor apoyo.

Subtotal

App CFE Contigo ¡Descárgala ya!

Simulador de consumo
 Notificaciones y alertas
 Reporte de fallas
 Domicilia tu servicio
 Recibo electrónico

Además de las funciones que ya conoces:
 ✓ Consulta tu recibo
 ✓ Realiza tu pago
 ✓ Utiliza centros de atención a clientes

Concepto	Costos de la energía en el Mercado Eléctrico Mayorista				Desglose del importe a pagar	
	\$	\$/KW	\$/kWh	Importe (MXN)	Concepto	Importe (MXN)
Suministro	92.92	0.00	0.00	92.92	Energía	59.71
Distribución	0.00	0.00	79.53	79.53	IVA 16%	9.55
Transmisión	0.00	0.00	11.92	11.92	Fac. del Periodo	69.26
CENACE	0.00	0.00	0.57	0.57	DAP ²	7.12
Energía	0.00	0.00	48.35	48.35	Adeudo Anterior	83.80
Capacidad	0.00	0.00	31.31	31.31	Su Pago	83.00-
SCnMEM ⁽¹⁾	0.00	0.00	0.40	0.40	Total	\$77.18

Apoyo Gubernamental 205.29

OPERADO FISM

⁽¹⁾ SCnMEM: Servicios Gubernamentales no incluidos en el Mercado Eléctrico Mayorista.

⁽²⁾ DAP: Dirección al Administrador Público.

⁽³⁾ Cargos o créditos: Diversos conceptos que se prestan incluir en el auto recibo relacionados con el suministro.



Fecha, hora y lugar de impresión: 23 JUL 2020 02:28:40 hrs. Calle 3 de mayo No 505 Norte Colonia Centro Loreto Loreto Zacatecas México CP 98301



98830 13-10-21 XAXX-010101 006 CFE
 01 104130901271 200731 00000077 3



23DP52J012311140

Repartir

-1-

\$77

(SETENTA Y SIETE PESOS M.N.)

0187

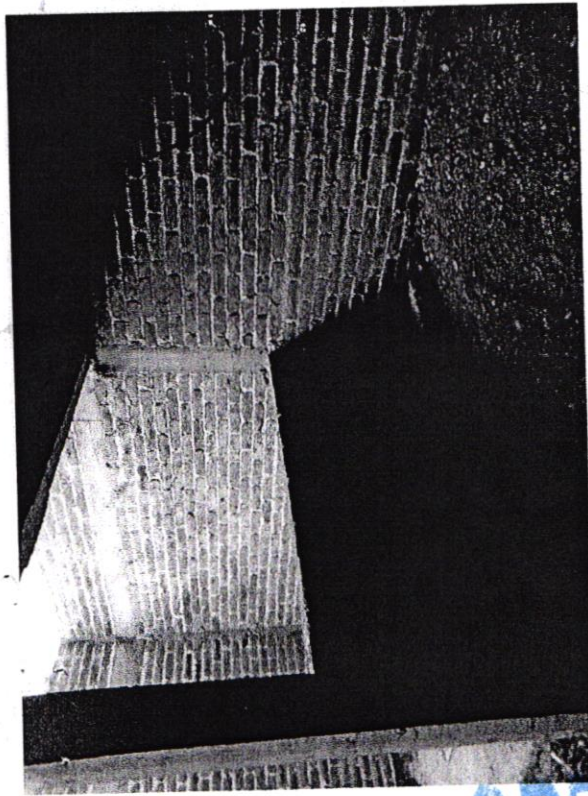

OPERADO FISM

0188

MÉXICO INSTITUTO NACIONAL ELECTORAL
 CREDENCIAL PARA VOTAR



NOMBRE
 IBARRA
 HERNANDEZ
 ALICIA

DOMICILIO
 C JUVENTINO ROSAS 612
 COL VEGA 98835
 LORETO, ZAC.

FECHA DE NACIMIENTO
 23/06/1983

SEXO
 M

CLAVE DE ELECTOR IBHRA83062332M500

CURP IAHA830623MZSBRL08 AÑO DE REGISTRO 2002 02

ESTADO 32 MUNICIPIO 024 SECCIÓN 0773

LOCALIDAD 0001 EMISIÓN 2018 VIGENCIA 2028

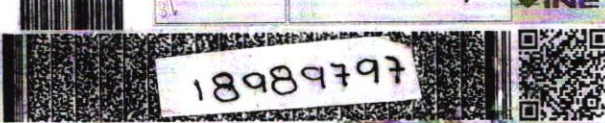

18989797

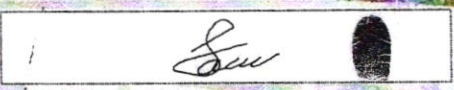

EDMUNDO GODOY RAMA
 SECRETARIO EJECUTIVO DEL
 INSTITUTO NACIONAL ELECTORAL

IDMEX1715277512<<0773048733149
 8306236M2812313MEX<02<<00673<4
 IBARRA<HERNANDEZ<<ALICIA<<<<<<

OPERADO FISM

0189



ESTADOS UNIDOS MEXICANOS
 CONSTANCIA DE LA CLAVE ÚNICA
 DE REGISTRO DE POBLACIÓN

DIRECCIÓN GENERAL DEL
 REGISTRO NACIONAL DE POBLACIÓN
 E IDENTIDAD



Clave:
IAHA830623MZSBRL08

Nombre:
ALICIA IBARRA HERNANDEZ



Soy México

Fecha de inscripción	Folio	Entidad de registro
02/01/1998	7959850	ZACATECAS



132036198300583

CURP Certificada: verificada con el Registro Civil

ALICIA IBARRA HERNANDEZ

OPERADO FISM

PRESENTE

Ciudad de México, a 17 de agosto de 2020

El derecho a la identidad está consagrado en nuestra Constitución. En la Secretaría de Gobernación trabajamos todos los días para garantizar que las y los mexicanos gocen de este derecho plenamente; y de esta forma puedan acceder de manera más sencilla a trámites y servicios.

Nuestro objetivo es que el uso y adopción de la Clave Única de Registro de Población (CURP) permita a la población tener una sola llave de acceso a servicios gubernamentales, ser atendida rápidamente y poder realizar trámites desde cualquier computadora con acceso a internet dentro o fuera del país.

Nuestro compromiso es que la identidad de cada persona esté protegida y segura, por ello contamos con los máximos estándares para la protección de los datos personales. En este marco, es importante que verifiques que la información contenida en la constancia anexa sea correcta para contribuir a la construcción de un registro fiel y confiable de la identidad de la población.

Agradezco tu participación.

LIC. OLGA MA. DEL CARMEN SÁNCHEZ CORDERO DÁVILA

SECRETARIA DE GOBERNACIÓN



Estamos a sus órdenes para cualquier aclaración o duda sobre la conformación de su clave en **TELCURP**, marcando el **01 800 911 11 11**

La impresión de la constancia CURP en papel bond, a color o blanco y negro, es válida y debe ser aceptada para realizar todo trámite.

TRÁMITE GRATUITO

0190

Los Datos Personales recabados, incorporados y tratados en la Base de Datos Nacional de la Clave Única de Registro de Población, son utilizados como elementos de apoyo en la función de la Secretaría de Gobernación, a través de la Dirección General del Registro Nacional de Población e Identidad en el registro y acreditación de la identidad de la población del país, y de los nacionales residentes en el extranjero; asignando y expidiendo la Clave Única de Registro de Población. Dicha Base de Datos, se encuentra registrada en el Sistema Persona del Instituto Nacional de Transparencia, Acceso a la Información Pública y Protección de Datos Personales (<http://persona.ifai.org.mx/persona/welcome.do>). La transferencia de los Datos Personales y el ejercicio de los derechos de acceso, rectificación, cancelación y oposición, deben realizarse conforme a la Ley General de Protección de Datos Personales en Posesión de los Sujetos Obligados, y demás normatividad aplicable. Para ver la versión integral del aviso de privacidad ingresar a <https://renapo.gob.mx/>



SISTEMA DE AGUA POTABLE, ALCANTARILLADO Y
 SANEAMIENTO DE LORETO - SAN MARCOS, ZAC.
 CALLE VICTOR ROSALES #700 ESQUINA FELIPE ANGELES
 COL. EL EDÉN, LORETO, ZAC. C.R. 98800 R.F.C. SAP090709AHS



MES DE CONSUMO	CUENTA	RUZA/FOLIO	FACTURA	FECHA DE EMISION	FECHA DE VENCIMIENTO
MEN-05-2020	3,763.00	213	844,684.00	13/06/2020	02/07/2020
			490.00		

UBICACIÓN DE LA TOMA	DATOS GENERALES Y CONSUMO	
IBARRA HERNANDEZ ALICIA	MESES ADEUDO: 1	ZONA I
C. JUVENTINO ROSAS612	MEDIDOR: 80942112	
LLANOS DE SAN MIGUEL	LECT. ACTUAL: 108.00	
LORETO	LECT. ANT.: 107.00	
	CONSUMO: 1 m ³	

 Sistema de Agua Potable

0 2 JUL. 2020

PAGADO

Alcantarillado y Saneamiento de Loreto - San Marcos, Zac.

HISTORIA DE CONSUMO	COMPROBANTE	FACTURA	IMPORTE
	ADEUDOS		0.00
	CONSUMO		129.00



TOTAL A PAGAR: \$ 129.00

7600008446842020070:000000129003

COMENTARIOS

ART 91. LA FALTA DE PAGO DE DOS O MAS RECIBOS FACULTA AL ORGANISMO, A LIMITAR EL SERVICIO.

"CUIDEMOS EL AGUA., EL AGUA ES DE TODOS. NO LA DESPERDICIES"

91072

AVISO USUARIO

OPERADO FISMI

0191



RADO FISM

0192



INSTITUTO FEDERAL ELECTORAL
REGISTRO FEDERAL DE ELECTORES
CREDENCIAL PARA VOTAR

NOMBRE
 CALVILLO
 CAMARILLO
 ERIK SINAI

EDAD 27
 SEXO H

DOMICILIO
 C CUAUHEMOC SUR 902
 COL VEGA 98835
 LORETO, ZAC.

FOLIO 0000145059424 AÑO DE REGISTRO 2001 01

CLAVE DE ELECTOR CLCMER83021401H900

CURP CACE830214HASLMR06

ESTADO 32 MUNICIPIO 024

LOCALIDAD 0001 SECCION 0775

EMISIÓN 2010 VIGENCIA HASTA 2020

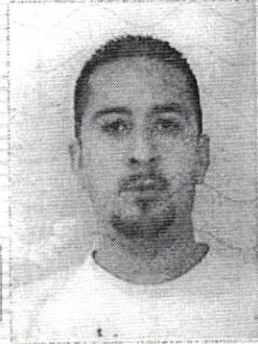

[Signature]
 FIRMA

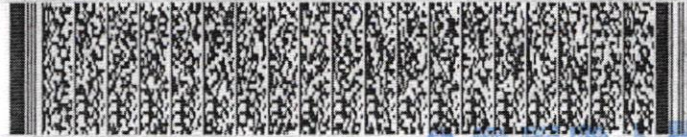
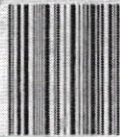

07751011608267

ESTE DOCUMENTO ES INTRANSFERIBLE,
 NO ES VALIDO SI PRESENTA TACHA-
 DURAS O ENMENDADURAS.

EL TITULAR ESTA OBLIGADO A NOTI-
 FICAR EL CAMBIO DE DOMICILIO EN
 LOS 30 DIAS SIGUIENTES A QUE ESTE
 OCURRA.

[Signature]

EDMUNDO JACOBO MOLINA
 SECRETARIO EJECUTIVO DEL
 INSTITUTO FEDERAL ELECTORAL

[Signature]

OPERADO FISM

5000675

0193



ESTADOS UNIDOS MEXICANOS
 CONSTANCIA DE LA CLAVE ÚNICA
 DE REGISTRO DE POBLACIÓN

SEGOB
 SECRETARÍA DE GOBERNACIÓN



DIRECCIÓN GENERAL DEL
 REGISTRO NACIONAL DE POBLACIÓN
 E IDENTIFICACIÓN PERSONAL



Clave:
CACE830214HASLMR06

Nombre:
ERIK SINAI CALVILLO CAMARILLO



Soy México

Fecha de inscripción	Folio	Entidad de registro
02/01/1998	7852750	ZACATECAS



132024198300089

CURP Certificada: verificada con el Registro Civil

ERIK SINAI CALVILLO CAMARILLO

PRESENTE

OPERADO FISM
 Ciudad de México, a 11 de septiembre de 2018

Desde 2014, el derecho a la identidad está consagrado en nuestra Constitución. En la Secretaría de Gobernación trabajamos todos los días para garantizar que las y los mexicanos gocen de este derecho plenamente; y de esta forma puedan acceder de manera más sencilla a trámites y servicios.

En ese sentido, nuestro objetivo es que el uso y adopción de la Clave Única de Registro de Población (CURP) permita a la población tener una sola llave de acceso a servicios gubernamentales, ser atendida rápidamente y poder realizar trámites desde cualquier computadora con acceso a internet dentro o fuera del país.

Nuestro compromiso es que la identidad de cada persona esté protegida y segura, por ello contamos con los máximos estándares para la protección de los datos personales. En este marco, es importante que verifiques que la información contenida en la constancia anexa sea correcta para contribuir a la construcción de un registro fiel y confiable de la identidad de la población.

Agradezco tu participación.

ALFONSO NAVARRETE PRIDA

SECRETARIO DE GOBERNACIÓN



Estamos a sus órdenes para cualquier aclaración o duda sobre la conformación de su clave en **TELCURP, marcando el 01 800 911 11 11**

La impresión de la constancia CURP en papel bond, a color o blanco y negro, es válida y debe ser aceptada para realizar todo trámite.

TRÁMITE GRATUITO

Los Datos Personales recabados, incorporados y tratados en la Base de Datos Nacional de la Clave Única de Registro de Población, son utilizados como elementos de apoyo en la función de la Secretaría de Gobernación, a través de la Dirección General del Registro Nacional de Población e Identificación Personal en el registro y acreditación de la identidad de la población del país, y de los nacionales residentes en el extranjero; asignando y expidiendo la Clave Única de Registro de Población. Dicha Base de Datos, se encuentra registrada en el Sistema Persona del Instituto Nacional de Transparencia. Acceso a la Información Pública y Protección de Datos Personales (<http://persona.ifai.org.mx/persona/welcome.do>). La transferencia de los Datos Personales y el ejercicio de los derechos de acceso, rectificación, cancelación y oposición, deben realizarse conforme a la Ley General de Protección de Datos Personales en Posesión de los Sujetos Obligados, y demás normatividad aplicable. Para ver la versión integral del aviso de privacidad ingresar a <https://renapo.gob.mx/>

0194

BOCANEGRA RIVERA JUAN ALBERTO

GARCIA DE LA CADENA 401 A CP.0
VEC 36DP52J013600447
LORETO, C.P. 98830
LORETO, ZAC..

TOTAL A PAGAR:

\$115

(CIENTO QUINCE PESOS M.N.)

OPERADO FISM

NO. DE SERVICIO: 104100300508
RMU: 98830 10-03-08 XAXX-010101 001 CFE

PERÍODO FACTURADO: 24 ABR 20 = 23 JUN 20

TARIFA: 01 **NO. MEDIDOR:** 7H633P **MULTIPLICADOR:** 1 **LÍMITE DE PAGO:** 09 JUL 20 **CORTE A PARTIR:** 10 JUL 20

Concepto	Lectura actual		Lectura anterior		Total periodo	Precio (MXN)	Subtotal (MXN)
	Medida ●	Estimada ●	Medida ●	Estimada ●			
Energía (kWh)	08278		08171		107		
Básico					107	0.839	89.77
Suma					107		89.77



Este gráfico refleja tu nivel de consumo. A menor uso, mayor apoyo.

Subtotal

App CFE Contigo ¡Descárgala ya!

Simulador de consumo
Notificaciones y alertas
Reporte de fallas
Domicilia tu servicio
Recibo electrónico

Además de las funciones que ya conoces:
✓ Consulta tu recibo
✓ Realiza tu pago
✓ Utiliza centros de atención a clientes

Google Play App Store VISA

Costos de la energía en el Mercado Eléctrico Mayorista					Desglose del importe a pagar	
Concepto	\$	\$/KW	\$/KWh	Importe (MXN)	Concepto	Importe (MXN)
Suministro	92.92	0.00	0.00	92.92	Energía	89.77
Distribución	0.00	0.00	119.86	119.86	IVA 16%	14.36
Transmisión	0.00	0.00	17.97	17.97	Fac. del Periodo	104.13
CENACE	0.00 *	0.00	0.86	0.86	DAP ²	10.70
Energía	0.00	0.00	73.62	73.62	Adeudo Anterior	56.78
Capacidad	0.00	0.00	47.62	47.62	Su Pago	56.00-
SCnMEM ⁽¹⁾	0.00	0.00	0.60	0.60	Total	\$115.61

Apoyo Gubernamental 263.68

(1) SCnMEM: Servicios Conexos no incluidos en el Mercado Eléctrico Mayorista
(2) DAP: Derecho al Abastecimiento Público.
(3) Cargas o créditos: Diversos conceptos que se pueden incluir en el aviso recibo relacionados con el suministro.



36DP52J013600680

Repartir

\$115

(CIENTO QUINCE PESOS M.N.)

0195

OPERADO FISM

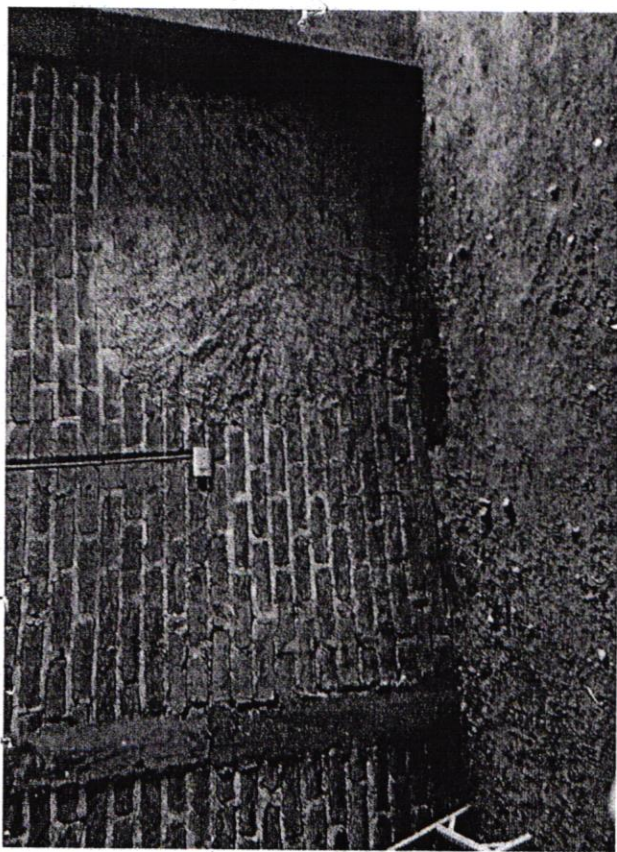

0196



INSTITUTO FEDERAL ELECTORAL
REGISTRO FEDERAL DE ELECTORES
CREDENCIAL PARA VOTAR

NOMBRE
 GUZMAN
 CHAVIRA
 MARTHA

EDAD 48
 SEXO - M

DOMICILIO
 C SILVESTRE REVUELTAS 605
 COL VEGA 98835
 LORETO ,ZAC.



FOLIO 0000054672205 AÑO DE REGISTRO 1991 03
 CLAVE DE ELECTOR GZCHMR62093032M000
 CURP GUCM620930MZSZHR00
 ESTADO 32 MUNICIPIO 024
 LOCALIDAD 0001 SECCION 0773
 EMISIÓN 2010 VIGENCIA HASTA 2020

Martha Guzman Chavira
 FIRMA

0773067499629

ESTE DOCUMENTO ES INTRANSFERIBLE. NO ES VALIDO SI PRESENTA TACHADURAS O ENMIENDADURAS.

EL TITULAR ESTA OBLIGADO A NOTIFICAR EL CAMBIO DE DOMICILIO EN LOS 30 DIAS SIGUIENTES A QUE ESTE OCURRA.

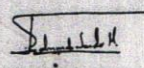
 EDMUNDO JACOBO MOLINA
 SECRETARIO EJECUTIVO DEL
 INSTITUTO FEDERAL ELECTORAL

Martha Guzman Ch.



ELECCIONES FEDERALES

LOCALES Y EXTRAORDINARIAS

OPERADO FISM

0197

ESTADOS UNIDOS MEXICANOS
CONSTANCIA DE LA CLAVE ÚNICA
DE REGISTRO DE POBLACIÓN

TRÁMITE GRATUITO
Registro Nacional de Población e Identificación
y Estadística del INEGI

SEGOB

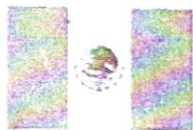

Clave:
GUCM620930MZSZHR00

Nombre:
MARTHA GUZMAN CHAVIRA



Fecha de inscripción	Folio	Entidad de registro
28/10/2002	92986160	ZACATECAS



132024196200575

CURP Certificada: verificada con el Registro Civil

"Año del Centenario de la Promulgación de la Constitución Política de los Estados Unidos Mexicanos"

OPERADO FISM

MARTHA GUZMAN CHAVIRA

PRESENTE

Ciudad de México, a 18 de diciembre de 2017

Desde 2014, el derecho a la identidad está consagrado en nuestra Constitución. En la Secretaría de Gobernación trabajamos todos los días para garantizar que las y los mexicanos gocen de este derecho plenamente; y de esta forma puedan acceder de manera más sencilla a trámites y servicios.

En ese sentido, nuestro objetivo es que el uso y adopción de la Clave Única de Registro de Población (CURP) permita a la población tener una sola llave de acceso a servicios gubernamentales, ser atendida rápidamente y poder realizar trámites desde cualquier computadora con acceso a internet dentro o fuera del país.

Nuestro compromiso es que la identidad de cada persona esté protegida y segura, por ello contamos con los máximos estándares para la protección de los datos personales. En este marco, es importante que verifiques que la información contenida en la constancia anexa sea correcta para contribuir a la construcción de un registro fiel y confiable de la identidad de la población.

Agradezco tu participación.

MIGUEL ÁNGEL OSORIO CHONG

SECRETARIO DE GOBERNACIÓN



Estamos a sus órdenes para cualquier aclaración o duda sobre la conformación de su clave en **TELCURP**, marcando al 01 800 911 11 11

La impresión de la constancia CURP en papel bond, a color o blanco y negro, es válida y debe ser aceptada para realizar todo trámite.

TRÁMITE GRATUITO

Los Datos Personales recabados, incorporados y tratados en la Base de Datos Nacional de la Clave Única de Registro de Población, son utilizados como elementos de apoyo en la función de la Secretaría de Gobernación, a través de la Dirección General del Registro Nacional de Población e Identificación Personal en el registro y acreditación de la identidad de la población del país, y de los nacionales residentes en el extranjero; asignando y expidiendo la Clave Única de Registro de Población. Dicha Base de Datos, se encuentra registrada en el Sistema Persona del Instituto Nacional de Transparencia, Acceso a la Información Pública y Protección de Datos Personales (<http://persona.ifaig.org.mx/persona/welcome.do>). La transferencia de los Datos Personales y el ejercicio de los derechos de acceso, rectificación, cancelación y oposición, deben realizarse conforme a la Ley General de Protección de Datos Personales en Posesión de los Sujetos Obligados, y demás normatividad aplicable. Para ver la versión integral del aviso de privacidad ingresar a <https://renapo.gob.mx/>

0198



*pagado
Deposito*

CFE Suministrador de Servicios Básicos
Río Ródano No.14, colonia Cuauhtémoc,
Alcaldía Cuauhtémoc, Código Postal 06500,
Ciudad de México.
RFC: CSS160330CP7

MORQUECHO P ARTURO

SILVESTRE REVUELTAS 605
VEGA, C.P. 98835
LORETO, ZAC..

TOTAL A PAGAR:
\$1,400

(UN MIL CUATROCIENTOS PESOS M.N.)

NO. DE SERVICIO : 104861100871
RMU : 98835 86-11-12 XAXX-010101 028 CFE

PERIODO FACTURADO: 15 MAY 20 - 15 JUL 20

TARIFA: 01 **NO. MEDIDOR:** N89H13 **MULTIPLICADOR:** 1 **LÍMITE DE PAGO:** 31 JUL 20 **CORTE A PARTIR:** 01 AGO 20

Concepto	Lectura actual		Lectura anterior		Total periodo	Precio (MXN)	Subtotal (MXN)
	Medida	Estimada	Medida	Estimada			
Energía (kWh)	38911		38371		540		
Básico					150	0.841	126.15
Intermedio					130	1.016	132.08
Excedente					260	2.976	773.76
Suma					540		1,031.99

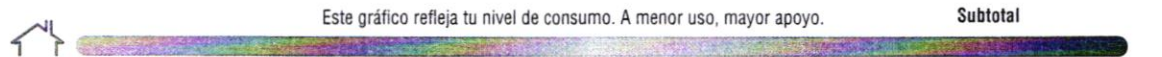

App CFE Contigo
¡Descárgala ya!

Simulador de consumo
Notificaciones y alertas
Reporte de fallas
Domicilia tu servicio
Recibo electrónico

Además de las funciones que ya conoces:

- ✓ Consulta tu recibo
- ✓ Realiza tu pago
- ✓ Ubica centros de atención a clientes

Costos de la energía en el Mercado Eléctrico Mayorista				Desglose del importe a pagar		
Concepto	\$	\$/KW	\$/KWh	Importe (MXN)	Concepto	Importe (MXN)
Suministro	92.92	0.00	0.00	92.92	Energía	1,031.99
Distribución	0.00	0.00	518.40	518.40	IVA 16%	165.11
Transmisión	0.00	0.00	90.67	90.67	Fac. del Periodo	1,197.10
CENACE	0.00	0.00	4.32	4.32	DAP ⁽²⁾	203.46
Energía	0.00	0.00	366.66	366.66	Adeudo Anterior	1,381.30
Capacidad	0.00	0.00	237.06	237.06	Su Pago	-1,381.00
SCnMEM ⁽¹⁾	0.00	0.00	3.02	3.02	Total	\$1,400.86

Apoyo Gubernamental 281.06

Fecha, hora y lugar de impresión: 20 JUL 20 10:34:34 hrs. Calle 5 de mayo No 506 Norte Colonia Centro Loreto Loreto Zacatecas México CP 98831

(1) SCn MEM: Servicios Conexos no incluidos en el Mercado Eléctrico Mayorista.
(2) DAP: Derecho al Alumbrado Público.
(3) Cargos o créditos: Diversos conceptos que se pueden incluir en el aviso recibo relacionados con el suministro.

OPERADO FISH

0199

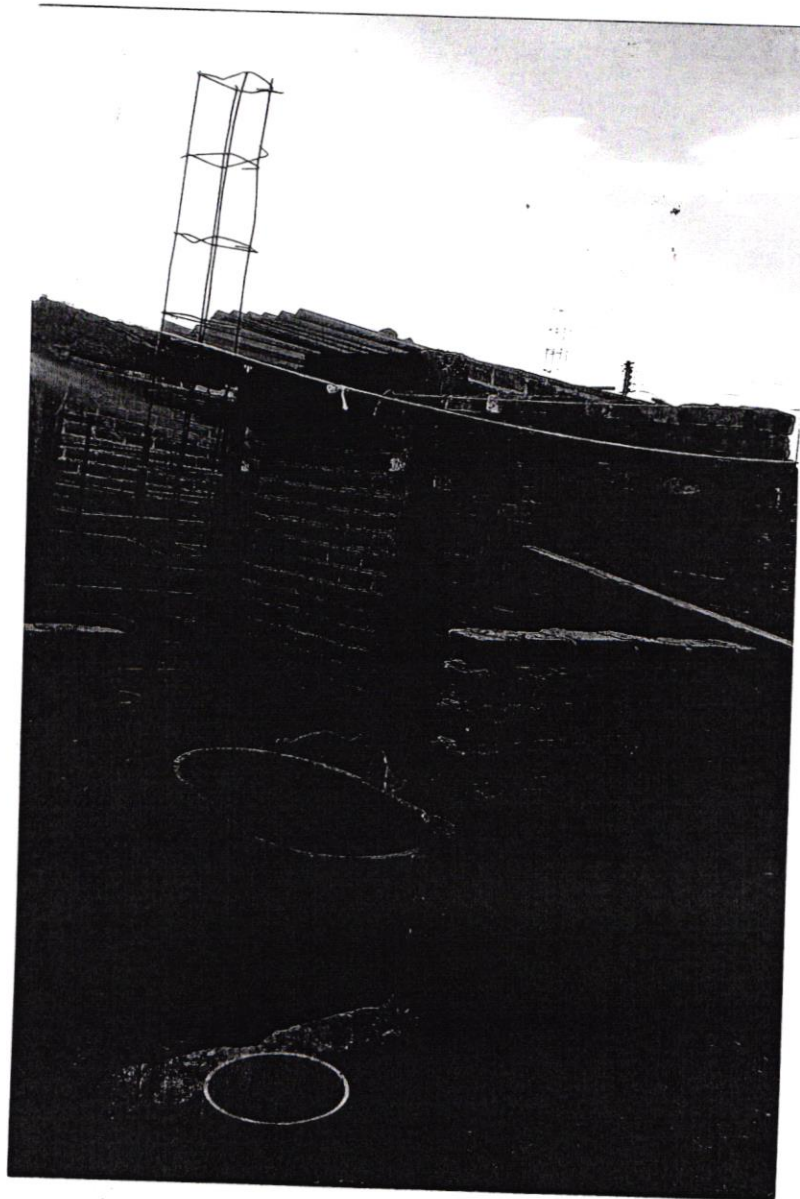

0200

OPERADO FISM

MÉXICO INSTITUTO NACIONAL ELECTORAL
CREDENCIAL PARA VOTAR



NOMBRE
RAMIREZ
ZUNIGA
GUADALUPE ADRIANA
DOMICILIO
C VELINO M PREZA 407
COL VEGA 98835
LORETO, ZAC.

FECHA DE NACIMIENTO
14/12/1988
SEXO M

CLAVE DE ELECTOR RMZGGD88121432M800
CURP RAZG881214MZSMXD07 AÑO DE REGISTRO 2008 02
ESTADO 32 MUNICIPIO 024 SECCIÓN 0774
LOCALIDAD 0001 EMISIÓN 2018 VIGENCIA 2028



Adriana Ramirez Z



EDUARDO JACOBO MORA
SECRETARIO GENERAL DEL INSTITUTO NACIONAL ELECTORAL

IDMEX1804867879<<0774080033012
8812142M2812313MEX<02<<04670<0
RAMIREZ<ZUNIGA<<GUADALUPE<ADRI

OPERADO FISM

0201

SEGOB
SECRETARÍA DE GOBERNACIÓN

ESTADOS UNIDOS MEXICANOS
CONSTANCIA DE LA CLAVE ÚNICA
DE REGISTRO DE POBLACIÓN

DIRECCIÓN GENERAL DEL
REGISTRO NACIONAL DE POBLACIÓN E IDENTIFICACIÓN PERSONAL

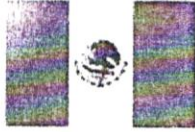

Clave:
RAZG881214MZSMXD07



Nombre:
GUADALUPE ADRIANA RAMIREZ ZUÑIGA

Fecha de inscripción	Folio	Entidad de registro
02/01/1998	7746176	ZACATECAS



132024198900174

CURP Certificada: verificada con el Registro Civil

OPERADO FISM

GUADALUPE ADRIANA RAMIREZ ZUÑIGA

PRESENTE

Ciudad de México, a 25 de febrero de 2019

El derecho a la identidad está consagrado en nuestra Constitución. En la Secretaría de Gobernación trabajamos todos los días para garantizar que las y los mexicanos gocen de este derecho plenamente; y de esta forma puedan acceder de manera más sencilla a trámites y servicios.

El objetivo es que el uso y adopción de la Clave Única de Registro de Población (CURP) permita a la población tener una sola llave de acceso a servicios gubernamentales, ser atendida rápidamente y poder realizar trámites desde cualquier computadora con acceso a internet dentro o fuera del país.

Nuestro compromiso es que la identidad de cada persona esté protegida y segura, por ello contamos con los máximos estándares para la protección de los datos personales. En este marco, es importante que verifiques que la información contenida en la constancia anexa sea correcta para contribuir a la construcción de un registro fiel y confiable de la identidad de la población.

Agradezco tu participación.

LIC. OLGA MA. DEL CARMEN SÁNCHEZ CORDERO DÁVILA

SECRETARIA DE GOBERNACIÓN



Estamos a sus órdenes para cualquier aclaración o duda sobre la conformación de su clave en **TELCURP, marcando el 01 800 911 11 11**

La impresión de la constancia CURP en papel bond, a color o blanco y negro, es válida y debe ser aceptada para realizar todo trámite.

TRÁMITE GRATUITO

0202

Los Datos Personales recabados, incorporados y tratados en la Base de Datos Nacional de la Clave Única de Registro de Población, son utilizados como elementos de apoyo en la función de la Secretaría de Gobernación, a través de la Dirección General del Registro Nacional de Población e Identificación Personal en el registro y acreditación de la identidad de la población del país, y de los nacionales residentes en el extranjero; asignando y expidiendo la Clave Única de Registro de Población. Dicha Base de Datos, se encuentra registrada en el Sistema Persona del Instituto Nacional de Transparencia, Acceso a la Información Pública y Protección de Datos Personales (<http://persona.ifai.org.mx/persona/welcome.do>). La transferencia de los Datos Personales y el ejercicio de los derechos de acceso, rectificación, cancelación y oposición, deben realizarse conforme a la Ley General de Protección de Datos Personales en Posesión de los Sujetos Obligados, y demás normatividad aplicable. Para ver la versión integral del aviso de privacidad ingresar a <https://renapo.gob.mx/>



TELEFONOS DE MEXICO S.A.B. de C.V.
Parque Vía 198, Col. Cuauhtémoc
C.P. 06500 Ciudad de México
RFC: TME840315-KT6 01-ABR-2020 DV 5

Total a Pagar: \$ 598.00
Pagar antes de: 04-MAY-2020
Mes de Facturación: Abril
Teléfono: 496962 1762
Factura No.: 030320040111794

RAMIREZ ZU IGA MA MARICELA

CLI. AVELINO M PRESA 407
AQUILES SERDAN Y IGNACIO ZARA
LA VEGA
LORETO, ZA
C.P. 98800 CR-98831

Su estado de cuenta puede ser pagado en cualquier centro de cobro indicado al reverso de este recibo.



LTO

RFC Publico en General: XAXX010101000

Exceso de Velocidad

Y

¿Ya tienes Netflix?

Asocia tu cuenta a tu Paquete Infinitum y obtén grandes beneficios.

800 123 2222 | telmex.com

Términos y condiciones en telmex.com/terminoshogar

Resumen del Estado de Cuenta

Saldo Anterior	599.00
Cargos del Mes	+ 598.99
Su Pago Gracias 30-Mar-20	- 599.00
Crédito por Redondeo*	- 0.99
Saldo al Corte	\$ 598.00

(quientos noventa y ocho pesos 00/100 M.N.)

*La diferencia de Centavos aplicara en su proximo Estado de Cuenta

Cargos del Mes

Servicios de Telecomunicaciones	505.76
IEPS 3%	10.61
IVA 16%	82.62
Total	\$ 598.99



Atención a Clientes: **800 123 2222**

Paga tu recibo fácil y rápido en telmex.com/mitelmex

Con **TELMEX**
lo tienes **TODO**
desde casa

Usa nuestros canales digitales para gestionar todo lo que necesites:

App Telmex

Mi Telmex

WhatsApp

Chat en línea

Teléfono: 496962 1762

Mes de Facturación: Abril

Pagar antes de: 04-MAY-2020

DV 5

Total a Pagar por Servicios de Telecomunicaciones de Telmex y otros Servicios **\$ 598.00**

49696217620000598006

0203

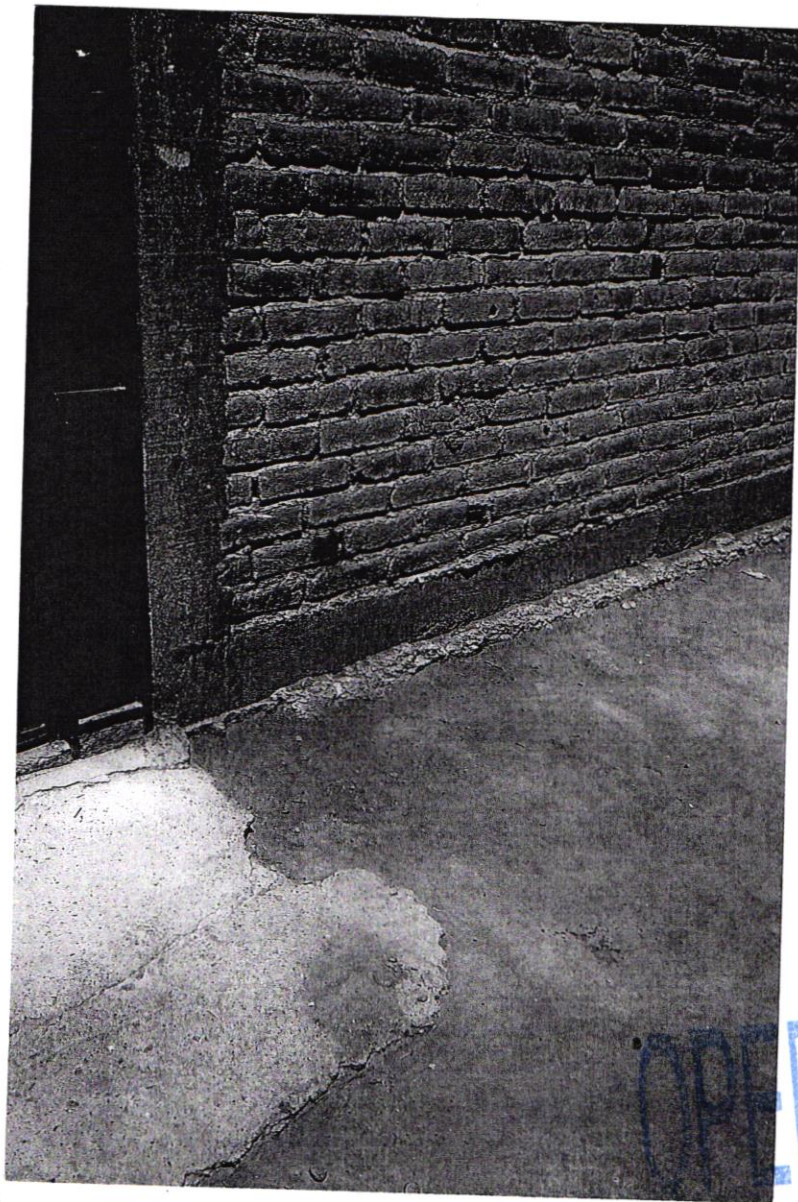

RADO FISM

0204



0773132952060

ESTE DOCUMENTO ES INTRANSFERIBLE,
NO ES VALIDO SI PRESENTA TACHA-
DURAS O ENMIENDAS.

EL TITULAR ESTÁ OBLIGADO A NOTI-
FICAR EL CAMBIO DE DOMICILIO EN
LOS 30 DIAS SIGUIENTES A QUE ESTE
OCURRA.

EDMUNDO JACOBO MOLINA
SECRETARIO EJECUTIVO DEL
INSTITUTO FEDERAL ELECTORAL

Cristela R.B

ELECCIONES FEDERALES

LOCALES Y EXTRAORDINARIAS



INSTITUTO FEDERAL ELECTORAL
REGISTRO FEDERAL DE ELECTORES
CREDENCIAL PARA VOTAR

NOMBRE
REYNA
BERNAL

EDAD 18
SEXO M

MARIA CRISTELA

DOMICILIO
C GENERALISIMO MORELOS 1006
COL VEGA 98835
LORETO, ZAC.

FOLIO 1332042200980 AÑO DE REGISTRO 2013 00
CLAVE DE ELECTOR RYBRCR94082992M100

CURP REBC940829MZSYRR02

ESTADO 32 MUNICIPIO 024

LOCALIDAD 0001 SECCION 0773

EMISIÓN 2013 VIGENCIA HASTA 2023

FIRMA



Cristela R.B

OPERADO FISM

0205



ESTADOS UNIDOS MEXICANOS
CONSTANCIA DE LA CLAVE ÚNICA
DE REGISTRO DE POBLACIÓN

SEGOB
SECRETARÍA DE GOBERNACIÓN

DIRECCIÓN GENERAL DEL
REGISTRO NACIONAL DE POBLACIÓN
E IDENTIDAD

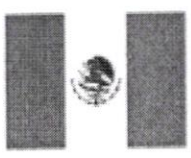

Clave:
REBC940829MZSYRR02



Nombre:
MARIA CRISTELA REYNA BERNAL

Soy México

Fecha de inscripción	Folio	Entidad de registro
29/11/2000	77389373	ZACATECAS



132024199400744

CURP Certificada, verificada con el Registro Civil
OPERADO FISM

MARIA CRISTELA REYNA BERNAL

PRESENTE

Ciudad de México, a 09 de junio de 2020

El derecho a la identidad está consagrado en nuestra Constitución. En la Secretaría de Gobernación trabajamos todos los días para garantizar que las y los mexicanos gocen de este derecho plenamente; y de esta forma puedan acceder de manera más sencilla a trámites y servicios.

Nuestro objetivo es que el uso y adopción de la Clave Única de Registro de Población (CURP) permita a la población tener una sola llave de acceso a servicios gubernamentales, ser atendida rápidamente y poder realizar trámites desde cualquier computadora con acceso a internet dentro o fuera del país.

Nuestro compromiso es que la identidad de cada persona esté protegida y segura, por ello contamos con los máximos estándares para la protección de los datos personales. En este marco, es importante que verifiques que la información contenida en la constancia anexa sea correcta para contribuir a la construcción de un registro fiel y confiable de la identidad de la población.

Agradezco tu participación.

0206

MARTINEZ ESQUIVEL SALVADOR

MORELOS 100 COL VEGA
LORETO ZAC
VEGA. C.P. 98835
LORETO, ZAC..

NO. DE SERVICIO : 104960900596
RMU : 98835 96-10-09 XAXX-010101 001 CFE

TOTAL A PAGAR:

\$65.00

(SESENTA Y CINCO PESOS 00/100 M.N.)

PERIODO FACTURADO: 16 MAR 20 - 15 MAY 20

OPERADO FISM

TARIFA: 01 NO. MEDIDOR: L394X3 MULTIPLICADOR: 1 LÍMITE DE PAGO: 31 MAY 20 CORTE A PARTIR: 01 JUN 20

Concepto	Lectura actual		Lectura anterior		Total periodo	Precio (MXN)	Subtotal (MXN)
	Medida ●	Estimada ●	Medida ●	Estimada ●			
Energía (kWh)	23665		23605		60		
Básico					60	0.837	50.22
Suma					60		50.22

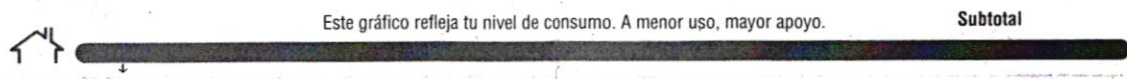

App CFE Contigo ¡Descárgala ya!

Simulador de consumo
Notificaciones y alertas
Reporte de fallas
Domicilia tu servicio
Recibo electrónico

Además de las funciones que ya conoces:
✓ Consulta tu recibo
✓ Realiza tu pago
✓ Ubica centros de atención a clientes

QR code and App Store/Google Play logos.

Costos de la energía en el Mercado Eléctrico Mayorista					Desglose del importe a pagar	
Concepto	\$	\$/kW	\$/kWh	Importe (MXN)	Concepto	Importe (MXN)
Suministro	92.92	0.00	0.00	92.92	Energía	50.22
Distribución	0.00	0.00	67.21	67.21	IVA 16%	8.03
Transmisión	0.00	0.00	10.07	10.07	Fac. del Periodo	58.25
CENACE	0.00	0.00	0.48	0.48	DAP ⁽²⁾	7.12
Energía	0.00	0.00	41.76	41.76	Adeudo Anterior	65.60
Capacidad	0.00	0.00	27.00	27.00	Su Pago	-65.00
SCnMEM ⁽¹⁾	0.00	0.00	0.34	0.34	Total	\$65.97

Apoyo Gubernamental 189.56

Fecha, hora y lugar de impresión: 20 MAY 20 11:08:37 hrs. Calle 5 de mayo No 506 Norte Colonia Centro Loreto Loreto: Zacatecas Mexico CP 98831

(1) SCn MEM: Servicios Conexos no incluidos en el Mercado Eléctrico Mayorista.
(2) DAP: Derecho al Alumbrado Público.
(3) Cargos o créditos: Diversos conceptos que se pueden incluir en el aviso recibo relacionados con el suministro.



98835 96-10-09 XAXX-010101 001 CFE
01 104960900596 210531 000000065 2



23DP52J012313437

Repartir -799-

\$65.00

(SESENTA Y CINCO PESOS 00/100 M.N.)

0207



OPERADO FISM

0208

INSTITUTO FEDERAL ELECTORAL
MÉXICO REGISTRO FEDERAL DE ELECTORES
 CREDENCIAL PARA VOTAR



NOMBRE
 ZEPEDA
 HERNANDEZ
 MARTHA
 DOMICILIO
 C GENERALISIMO MORELOS 1009
 COL VEGA 98835
 LORETO, ZAC.

FECHA DE NACIMIENTO
 10/04/1961

CLAVE DE ELECTOR ZPHRMR61041032M600
 CURP ZEHM610410MZSPRR03 AÑO DE REGISTRO 1991 03
 ESTADO 32 MUNICIPIO 024 SECCIÓN 0773
 LOCALIDAD 0001 EMISIÓN 2014 VIGENCIA 2024

IFPE

No. Cliente: 077987533

Martha Zepeda

EDUARDO ANIBAL MORA
 SECRETARIO EJECUTIVO DEL
 INSTITUTO FEDERAL ELECTORAL

IDMEX1164583891<<0773018547901
 6104106M2412311MEX<03<<02924<0
 ZEPEDA<HERNANDEZ<<MARTHA<<<<<<

OPERADO FISM

0209

SEGOB

ESTADOS UNIDOS MEXICANOS
CONSENCIA DE LA CLAVE ÚNICA
DE REGISTRO DE POBLACION

SECRETARÍA DE GOBERNACIÓN
DIRECCIÓN GENERAL DEL REGISTRO NACIONAL DE POBLACIÓN E IDENTIDAD
11 de agosto de 2010



Clave:
ZEHM610410MZSPRR03

Nombre:
MARTHA ZEPEDA HERNANDEZ



Fecha de inscripción	Folio	Entidad de registro
30/05/2005	115015201	ZACATECAS



132024196100158

CURP Certificada: verificada con el Registro Civil

OPERADO FISM

MARTHA ZEPEDA HERNANDEZ

PRESENTE

Ciudad de México, a 14 de agosto de 2010

El derecho a la identidad está consagrado en nuestra Constitución. En la Secretaría de Gobernación trabajamos todos los días para garantizar que las y los mexicanos gocen de este derecho plenamente; y de esta forma puedan acceder de manera más sencilla a trámites y servicios.

Nuestro objetivo es que el uso y adopción de la Clave Única de Registro de Población (CURP) permita a la población tener una sola llave de acceso a servicios gubernamentales, ser atendida rápidamente y poder realizar trámites desde cualquier computadora con acceso a internet dentro o fuera del país.

Nuestro compromiso es que la identidad de cada persona esté protegida y segura, por ello contamos con los máximos estándares para la protección de los datos personales. En este marco, es importante que verifique que la información contenida en la constancia anexa sea correcta para contribuir a la construcción de un registro fiel y confiable de la identidad de la población.

Agradezco tu participación.

LIC. OLGA MA. DEL CARMEN SÁNCHEZ CORDERO DÁVILA

SECRETARÍA DE GOBERNACIÓN



Estamos a sus órdenes para cualquier aclaración o duda sobre la conformación de su clave en **TELCURP**, marcando el **01 800 911 11 11**

La impresión de la constancia CURP en papel bond, a color o blanco y negro, es válida y debe ser aceptada para realizar todo trámite.

TRÁMITE GRATUITO

Los Datos Personales recabados, incorporados y tratados en la Base de Datos Nacional de la Clave Única de Registro de Población, son utilizados como elementos de apoyo en la función de la Secretaría de Gobernación, a través de la Dirección General del Registro Nacional de Población e Identidad en el registro y acreditación de la identidad de la población del país, y de los nacionales residentes en el extranjero; asignando y expidiendo la Clave Única de Registro de Población. Dicha Base de Datos, se encuentra registrada en el Sistema Persona del Instituto Nacional de Transparencia, Acceso a la Información Pública y Protección de Datos Personales (<http://persona.ifai.org.mx/persona/welcome.do>). La transferencia de los Datos Personales y el ejercicio de los derechos de acceso, rectificación, cancelación y oposición, deben realizarse conforme a la Ley General de Protección de Datos Personales en Posesión de los Sujetos Obligados, y demás normatividad aplicable. Para ver la versión integral del aviso de privacidad ingresar a <https://renapo.gob.mx/>

0210

MARTINEZ ESCUIVEL SALVADOR

MORELOS 10C DOL VEGA
LORETO ZAC
VEGA. C.P. 98835
LORETO, ZAC..

TOTAL A PAGAR:

\$65.00

(SESENTA Y CINCO PESOS 00/100 M.N.)

NO. DE SERVICIO : 104960900596

RMU : 98835 96-10-09 XAXX-010101 001 CFE

PERIODO FACTURADO: 16 MAR 20 - 15 MAY 20

TARIFA: 01

NO. MEDIDOR: L394X3

MULTIPLICADOR: 1

LÍMITE DE PAGO: 31 MAY 20

CORTE A PARTIR:
01 JUN 20

Concepto	Lectura actual		Lectura anterior		Total periodo	Precio (MXN)	Subtotal (MXN)
	Medida ●	Estimada ●	Medida ●	Estimada ●			
Energía (kWh)	23665		23605		60		
Básico					60		
Suma					60	0.837	50.22
							50.22



Este gráfico refleja tu nivel de consumo. A menor uso, mayor apoyo.

Subtotal

App CFE Contigo
¡Descárgala ya!

Simulador de consumo
Notificaciones y alertas
Reporte de fallas
Domicilia tu servicio
Recibo electrónico

Además de las funciones que ya conoces:

- ✓ Consulta tu recibo
- ✓ Realiza tu pago
- ✓ Ubica centros de atención a clientes

Concepto	Costos de la energía en el Mercado Eléctrico Mayorista				Importe (MXN)	Desglose del importe a pagar	
	\$	\$/kW	\$/kWh			Concepto	Importe (MXN)
Suministro	92.92	0.00	0.00		92.92	Energía	50.22
Distribución	0.00	0.00	67.21		67.21	IVA 16%	8.03
Transmisión	0.00	0.00	10.07		10.07	Fac. del Periodo	58.25
CENACE	0.00	0.00	0.48		0.48	DAP ⁽²⁾	7.12
Energía	0.00	0.00	41.76		41.76	Adeudo Anterior	65.60
Capacidad	0.00	0.00	27.00		27.00	Su Pago	-65.00
SCnMEM ⁽¹⁾	0.00	0.00	0.34		0.34	Total	\$65.97

Apoyo Gubernamental 189.56

Fecha, hora y lugar de impresión: 20 MAY 20 11:08:37 hrs. Calle 5 de mayo No 506 Norte Colonia Centro Loreto Loreto, Zacatecas México CP 98831

(1) SCn MEM: Servicios Conexos no incluidos en el Mercado Eléctrico Mayorista.
(2) DAP: Derecho al Alambrado Público.
(3) Cargos o créditos: Diversos conceptos que se pueden incluir en el aviso recibo relacionados con el suministro.



98835 96-10-09 XAXX-010101 001 CFE
01 104960900596 200531 00000065 2



23DP52J012313437

Repartir -799-

\$65.00

(SESENTA Y CINCO PESOS 00/100 M.N.)

0211

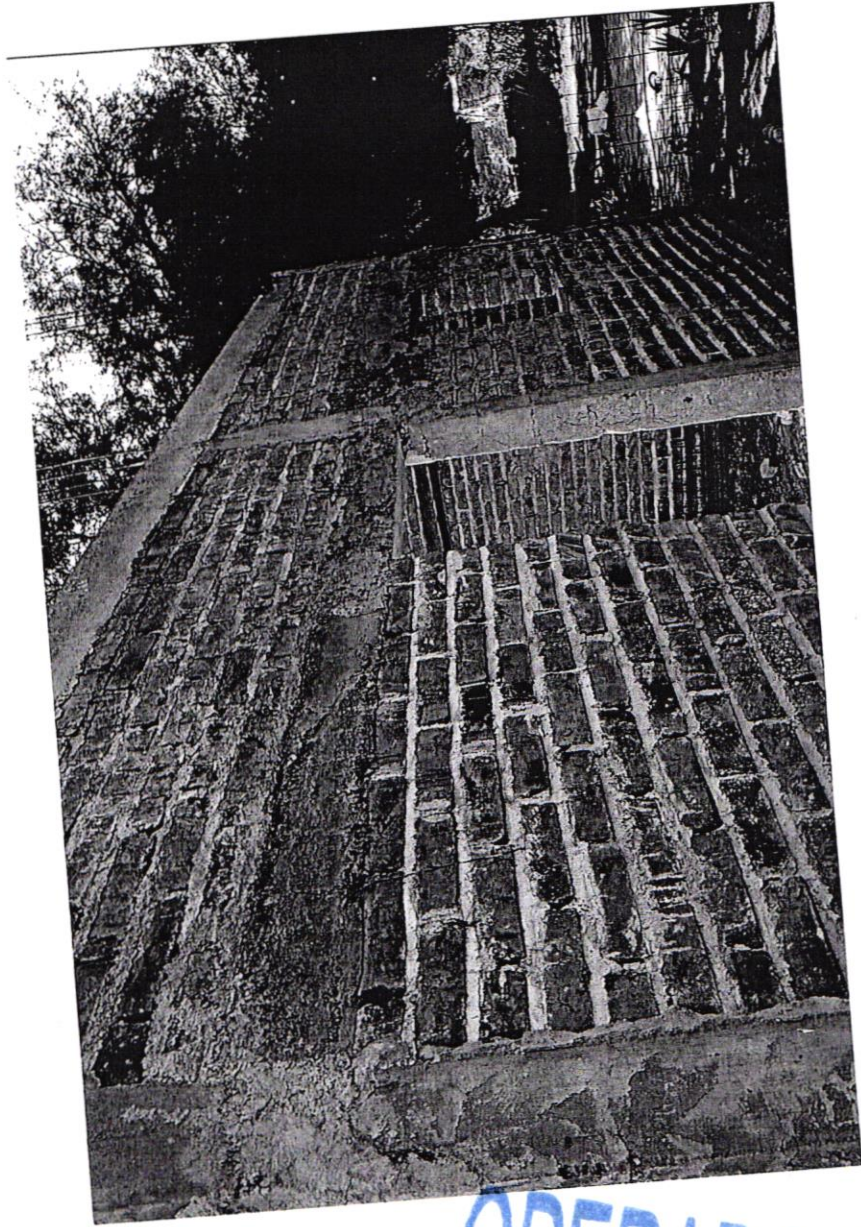

OPERADO FISM

0212

MÉXICO INSTITUTO NACIONAL ELECTORAL
CREDENCIAL PARA VOTAR



NOMBRE
DE LA CRUZ
CARDENAS
MA. DEL CARMEN
DOMICILIO
C AQUILES SERDAN 420
COL VEGA 98835
LORETO, ZAC.

FECHA DE NACIMIENTO
17/12/1967
SEXO: M

CLAVE DE ELECTOR CRCRMA67121732M500
CURP CUCC671217MZSRRR05 AÑO DE REGISTRO 1991 03
ESTADO 32 MUNICIPIO 024 SECCIÓN 0772
LOCALIDAD 0001 EMISIÓN 2018 VIGENCIA 2028

INE



EDUARDO JACOBINO NOLLA
SECRETARIO EJECUTIVO DEL
INSTITUTO NACIONAL ELECTORAL

IDMEX1804867983<<0772017919630
6712178M2812313MEX<03<<04672<0
DE<LA<CRUZ<CARDEN<<MA<DEL<CARM

OPERADO FISM

0213



ESTADOS UNIDOS MEXICANOS
CONSTANCIA DE LA CLAVE ÚNICA
DE REGISTRO DE POBLACIÓN

DIRECCIÓN GENERAL DEL
REGISTRO NACIONAL DE POBLACIÓN
E IDENTIFICACIÓN PERSONAL



Clave:
CUCC671217MZSRRR05



Nombre:
MA. DEL CARMEN DE LA CRUZ CARDENAS

Soy México

Fecha de inscripción
11/09/2003

Folio
101108666

Entidad de registro
ZACATECAS

OPERADO FISM

0214

TELEFONOS DE MEXICO S.A.B. de C.V.
 Parque Vía 198, Col. Cuauhtémoc
 C.P. 06500 Ciudad de México
 RFC: TME840315-KT6 01-MAY-2020 DV 4

Total a Pagar: \$ 389.00

Pagar antes de: 29-MAY-2020

Mes de Facturación: Mayo

Teléfono: 496962 0680

Factura No.: 030320050110945

PALOMINO ARANDA MIRIAM NATALY

CLL AQUILES SERDAN 420
 JUAN ALDAMA Y ISIDRO PARAD
 ARBOLEDAS
 LORETO, ZA
 C.P. 98839-CR-98831

Su estado de cuenta puede ser pagado en cualquier centro de cobro indicado al reverso de este recibo.



LTO

RFC: PAAM961110CV8



Haz tus pagos desde casa

Consulta tu saldo y paga tu Recibo
de forma sencilla a través de:

App Telmex

telmex.com

800 123 2222

Resumen del Estado de Cuenta

Saldo Anterior	389.00
Cargos del Mes	+ 388.99
Su Pago Gracias 5-May-20	- 389.00
Cargo por Redondeo	+ 1.27
Crédito por Redondeo*	- 1.26
Saldo al Corte	\$ 389.00

(trescientos ochenta y nueve pesos 00/100 M.N.)

*La diferencia de Centavos aplicará en su próximo Estado de Cuenta.

Cargos del Mes

Servicios de Telecomunicaciones	328.44
IEPS 3%	6.90
IVA 16%	53.65
Total	\$ 388.99

OPERADO FISM

 Atención a Clientes: **800 123 2222**

 Paga tu recibo fácil y rápido en
telmex.com/mitelmex

Videoconferencia TELMEX

Estudia, trabaja y haz tus actividades desde casa de manera ágil y segura.

- Reúnete con tus compañeros
- Desde 2 hasta 200 participantes
- Sin límite de tiempo

Vigencia al 30 de junio de 2020. Consulta términos y condiciones en telmex.com/videoconferencia



0215

Teléfono: 496962 0680

Mes de Facturación: Mayo

Pagar antes de: 29-MAY-2020

DV 4

Total a Pagar por Servicios de Telecomunicaciones de Telmex y otros Servicios

\$ 389.00



4969620680000389002

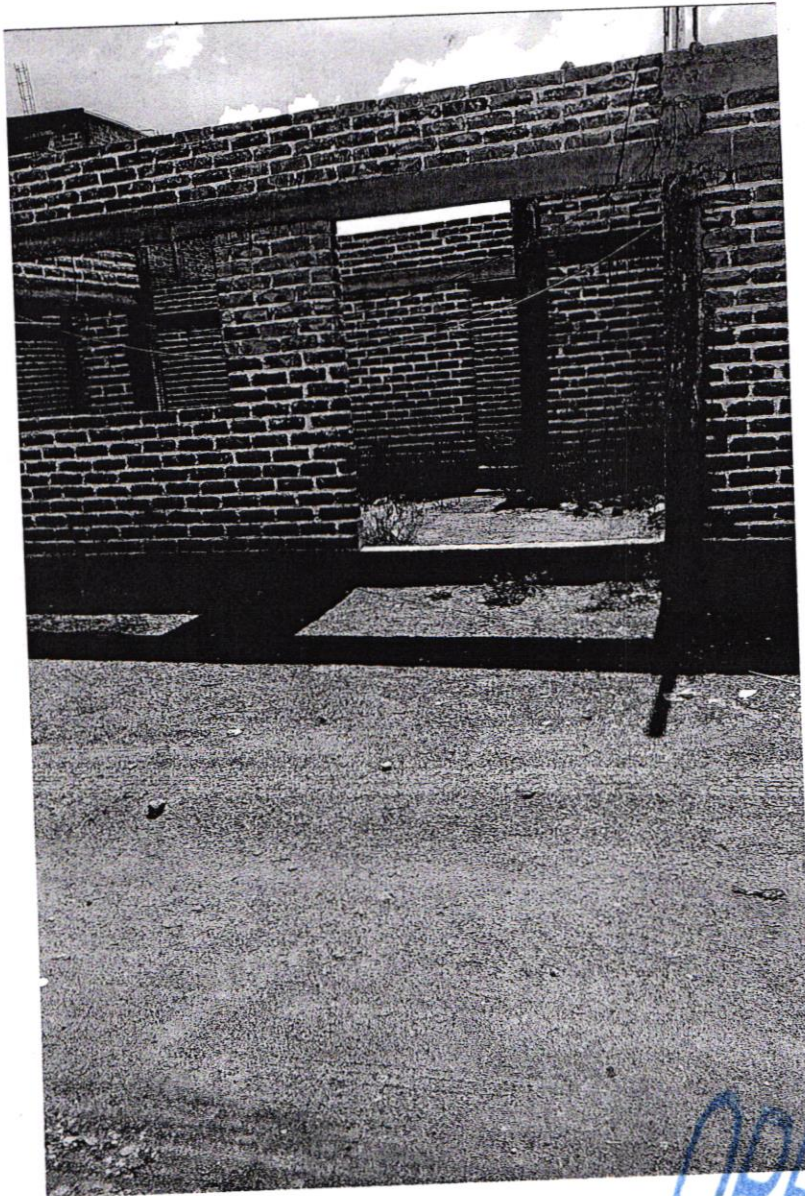

OPERADO FISM

0216

ESTADOS UNIDOS MEXICANOS
 MEXICO INSTITUTO NACIONAL ELECTORAL
 CREDENCIAL PARA VOTAR

NOMBRE
 RAMIREZ
 ZUNIGA
 MARTHA PATRICIA

FECHA DE NACIMIENTO
 10/06/1992

SEXO M



DOMICILIO
 C VELINO M PREZA 407
 COL VEGA 98835
 LORETO, ZAC.

CLAVE DE ELECTOR RMZGMR92061001M000

CURP RAZM920610MASMXR02 AÑO DE REGISTRO 2012 01

ESTADO 32 MUNICIPIO 024 SECCIÓN 0774

LOCALIDAD 0001 EMISIÓN 2019 VIGENCIA 2029

ELECCION LOCAL MUNICIPIO LOCALIDAD ESTADISTICA

INE

QR Code

Martina Patricia R. Z.

EDMUNDO JACOBDO MOLINA
 SECRETARIO EJECUTIVO DEL
 INSTITUTO NACIONAL ELECTORAL

IDMEX1992434332<<0774092928305
 9206104M2912316MEX<01<<07064<8
 RAMIREZ<ZUNIGA<<MARTHA<PATRICI

OPERADO FISM

0217



ESTADOS UNIDOS MEXICANOS
CONSTANCIA DE LA CLAVE ÚNICA
DE REGISTRO DE POBLACIÓN

SEGOB
SECRETARÍA DE GOBIERNO INTERNO

DIRECCIÓN GENERAL DEL
REGISTRO NACIONAL DE POBLACIÓN
E IDENTIFICACIÓN PERSONAL



Clave:
RAZM920610MASMXR02

Nombre:
MARTHA PATRICIA RAMIREZ ZUÑIGA



Soy México

Fecha de inscripción	Folio	Entidad de registro
28/11/2000	77271094	ZACATECAS



132024199201047

CURP Certificada: verificada con el Registro Civil

"Año del Centenario de la Promulgación de la Constitución Política de los Estados Unidos Mexicanos"

MARTHA PATRICIA RAMIREZ ZUÑIGA

PRESENTE

Ciudad de México, a 13 de octubre de 2017

Desde 2014, el derecho a la identidad está consagrado en nuestra Constitución. En la Secretaría de Gobernación trabajamos todos los días para garantizar que las y los mexicanos gocen de este derecho plenamente; y de esta forma puedan acceder de manera más sencilla a trámites y servicios.

En ese sentido, nuestro objetivo es que el uso y adopción de la Clave Única de Registro de Población (CURP) permita a la población tener una sola llave de acceso a servicios gubernamentales, ser atendida rápidamente y poder realizar trámites desde cualquier computadora con acceso a internet dentro o fuera del país.

Nuestro compromiso es que la identidad de cada persona esté protegida y segura, por ello contamos con los máximos estándares para la protección de los datos personales. En este marco, es importante que verifiques que la información contenida en la constancia anexa sea correcta para contribuir a la construcción de un registro fiel y confiable de la identidad de la población.

Agradezco tu participación.

MIGUEL ÁNGEL OSORIO CHONG

SECRETARIO DE GOBERNACIÓN



Estamos a sus órdenes para cualquier aclaración o duda sobre la conformación de su clave en TELCURP, marcando el 01 800 911 11 11

La impresión de la constancia CURP en papel bond, a color o blanco y negro, es válida y debe ser aceptada para realizar todo trámite.

TRÁMITE GRATUITO

Los Datos Personales recabados, incorporados y tratados en la Base de Datos Nacional de la Clave Única de Registro de Población son utilizados como elementos de apoyo en la función de la Secretaría de Gobernación, a través de la Dirección General del Registro Nacional de Población e Identificación Personal en el registro y acreditación de la identidad de la población del país, y de los nacionales residentes en el extranjero; asignando y expidiendo la Clave Única de Registro de Población. Dicha Base de Datos, se encuentra registrada en el Sistema Persona del Instituto Nacional de Transparencia, Acceso a la Información Pública y Protección de Datos Personales (<http://persona.ifai.org.mx/persona/welcome.do>). La transferencia de los Datos Personales y el ejercicio de los derechos de acceso, rectificación, cancelación y oposición, deben realizarse conforme a la Ley General de Protección de Datos Personales en Posesión de los Sujetos Obligados, y demás normatividad aplicable. Para ver la versión integral del aviso de privacidad ingresar a <https://renapo.gob.mx/>

0218

TELEFONOS DE MEXICO S.A.B. de C.V.
 Parque Via 198, Col. Cuauhtémoc
 C.P. 06500 Ciudad de México
 RFC: TME840315-KT6 01-NOV-2019 DV 5

Total a Pagar: **\$ 599.00**
 Pagar antes de: 29-NOV-2019
 Mes de Facturación: Noviembre
 Teléfono: 496962 1762
 Factura No.: 030319110115029

RAMIREZ ZU IGA MA MARICELA

CLL AVELINO M PRESA 407
 AQUILES SERDAN Y IGNACIO ZARA
 LA VEGA
 LORETO, ZA
 C.P. 98800-CR-98831

Su estado de cuenta puede ser pagado en cualquier centro de cobro indicado al reverso de este recibo.



LTO

RFC Público en General: XAXX010101000

Con **MACRONET infinitum**
 disfruta grandes estrenos

Claro-video
 Miles de películas, series
 y conciertos en HD

800 252 9999 clarovideo.com



Consulta términos
 y condiciones en
telmex.com/terminoshogar

Vigencia al 31 de
 diciembre de 2019

© 2019 Universal City Studios
 Productions LLLP.
 All Rights Reserved.

Resumen del Estado de Cuenta

Saldo Anterior		599.00
Cargos del Mes		+ 598.99
Su Pago Gracias	28-Oct-19	- 599.00
Cargo por Redondeo		+ 0.05
Crédito por Redondeo*		- 0.04
Saldo al Corte		\$ 599.00

(quinientos noventa y nueve pesos 00/100 M.N.)

*La diferencia de Centavos aplicará en su próximo Estado de Cuenta.

Cargos del Mes

Servicios de Telecomunicaciones	505.76
IEPS 3%	10.61
IVA 16%	82.62
Total	\$ 598.99

OPERADO FISM

Atención a Clientes: **800 123 2222**

Paga tu recibo fácil y rápido en
telmex.com/mitelmex

Ahora más almacenamiento **SIN COSTO*** en tu **infinitum** con **Claro-drive**

~~25 GB~~ ^{ahora} **75GB**

~~75 GB~~ ^{ahora} **150GB**

~~150 GB~~ ^{ahora} **250GB**

*Consulta beneficios, términos y condiciones en telmex.com/terminoshogar

Teléfono: 496962 1762

Mes de Facturación: Noviembre

Pagar antes de: 29-NOV-2019

DV 5

Total a Pagar por Servicios de Telecomunicaciones de Telmex y otros Servicios **\$ 599.00**



49696217620000599009

0219

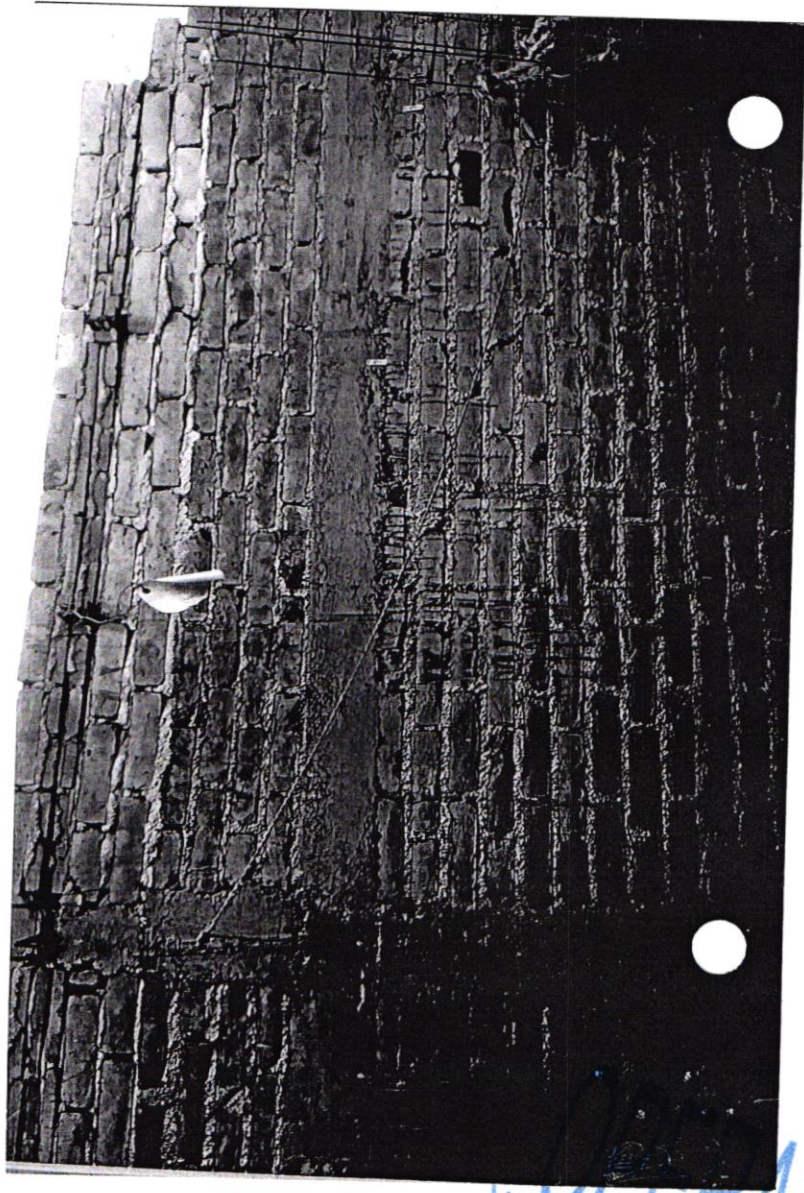

GENERALADO FISM

0220

INE
SECCIONES ELECTORALES
SECRETARÍA EJECUTIVA DEL INSTITUTO NACIONAL ELECTORAL

RAMIREZ
15/09/1975
SEXO: M

RAMIREZ <ZUNIGA <MA <MARISELA <<<

SECRETARÍA EJECUTIVA DEL INSTITUTO NACIONAL ELECTORAL

RAMIREZ <ZUNIGA <MA <MARISELA <<<

MÉXICO INSTITUTO NACIONAL ELECTORAL
CREDENCIAL PARA VOTAR

NOMBRE
RAMIREZ
ZUNIGA
MA, MARISELA

FECHA DE NACIMIENTO
15/09/1975
SEXO: M

DOMICILIO
C/VELINO M PREZA 407
COL VEGA 98835
LORETO, ZAC.

CLAVE DE ELECTOR RMZGMA75091532M200

CURP RAZM750915MZSMXR19 AÑO DE REGISTRO 1993 01

ESTADO 32 MUNICIPIO 024 SECCIÓN 0774

LOCALIDAD 0001 EMISIÓN 2019 VIGENCIA 2029

OPERADO FISM

0221



ESTADOS UNIDOS MEXICANOS
 CONSTANCIA DE LA CLAVE ÚNICA
 DE REGISTRO DE POBLACIÓN

DIRECCIÓN GENERAL DEL
 REGISTRO NACIONAL DE POBLACIÓN
 E IDENTIDAD



Clave:
RAZM750915MZSMXR27

Nombre:
MA. MARISELA RAMIREZ ZUÑIGA



Soy México

Fecha de inscripción	Folio	Entidad de registro
01/06/2009	162729255	ZACATECAS



132024197500003

MA. MARISELA RAMIREZ ZUÑIGA

PRESENTE

Ciudad de México, a 21 de mayo de 2020

El derecho a la identidad está consagrado en nuestra Constitución. En la Secretaría de Gobernación trabajamos todos los días para garantizar que las y los mexicanos gocen de este derecho plenamente; y de esta forma puedan acceder de manera más sencilla a trámites y servicios.

Nuestro objetivo es que el uso y adopción de la Clave Única de Registro de Población (CURP) permita a la población tener una sola llave de acceso a servicios gubernamentales, ser atendida rápidamente y poder realizar trámites desde cualquier computadora con acceso a internet dentro o fuera del país.

Nuestro compromiso es que la identidad de cada persona esté protegida y segura, por ello contamos con los máximos estándares para la protección de los datos personales. En este marco, es importante que verifiques que la información contenida en la constancia anexa sea correcta para contribuir a la construcción de un registro fiel y confiable de la identidad de la población.

Agradezco tu participación.

LIC. OLGA MA. DEL CARMEN SÁNCHEZ CORDERO DÁVILA

SECRETARIA DE GOBERNACIÓN



Estamos a sus órdenes para cualquier aclaración o duda sobre la conformación de su clave en **TELCURP**, marcando el **01 800 911 11 11**

La impresión de la constancia CURP en papel bond, a color o blanco y negro, es válida y debe ser aceptada para realizar todo trámite.

TRÁMITE GRATUITO

Los Datos Personales recabados, incorporados y tratados en la Base de Datos Nacional de la Clave Única de Registro de Población, son utilizados como elementos de apoyo en la función de la Secretaría de Gobernación, a través de la Dirección General del Registro Nacional de Población e Identidad en el registro y acreditación de la identidad de la población del país, y de los nacionales residentes en el extranjero; asignando y expidiendo la Clave Única de Registro de Población. Dicha Base de Datos, se encuentra registrada en el Sistema Persona del Instituto Nacional de Transparencia, Acceso a la Información Pública y Protección de Datos Personales (<http://persona.ifai.org.mx/persona/welcome.do>). La transferencia de los Datos Personales y el ejercicio de los derechos de acceso, rectificación, cancelación y oposición, deben realizarse conforme a la Ley General de Protección de Datos Personales en Posesión de los Sujetos Obligados, y demás normatividad aplicable. Para ver la versión integral del aviso de privacidad ingresar a <https://renapo.gob.mx/>

0222



TELEFONOS DE MEXICO S.A.B. de C.V.
Parque Vía 198, Col. Cuauhtémoc
C.P. 06500 Ciudad de México
RFC: TME840315-KT6 01-ABR-2020 DV 5

Total a Pagar: \$ 598.00

Pagar antes de: 04-MAY-2020

Mes de Facturación: Abril

Teléfono: 496962 1762

Factura No.: 030320040111794

RAMIREZ ZU IGA MA MARICELA

CLL AVELINO M PRESA 407
AQUILES SERDAN Y IGNACIO ZARA
LA VEGA
LORETO, ZA
C.P. 98800 CR-98831

Su estado de cuenta puede ser pagado en cualquier centro de cobro indicado al reverso de este recibo.



LTO

RFC Publico en Ciudad de México: XAXX010101000

Exceso de Velocidad

Y

¿Ya tienes Netflix?

Asocia tu cuenta a tu Paquete Infinitum y obtén grandes beneficios.

800 123 2222 | telmex.com

Términos y condiciones en telmex.com/terminoshogar

Resumen del Estado de Cuenta

Saldo Anterior	599.00
Cargos del Mes	+ 598.99
Su Pago Gracias 30-Mar-20	- 599.00
Crédito por Redondeo*	- 0.99
Saldo al Corte	\$ 598.00

(quientos noventa y ocho pesos 00/100 M N.)

*La diferencia de Centavos aplicara en su proximo Estado de Cuenta

Cargos del Mes

Servicios de Telecomunicaciones	505.76
IEPS 3%	10.61
IVA 16%	82.62
Total	\$ 598.99

OPERADO FISM

Atención a Clientes: 800 123 2222

Paga tu recibo fácil y rápido en telmex.com/mitelmex

Con TELMEX lo tienes **TODO desde casa**

Usa nuestros canales digitales para gestionar todo lo que necesitas:

Teléfono: 496962 1762

Mes de Facturación: Abril

Pagar antes de: 04-MAY-2020

DV 5

Total a Pagar por Servicios de Telecomunicaciones de Telmex y otros Servicios **\$ 598.00**

49696217620000598006

0223



TRADO FISM

0224

MÉXICO INSTITUTO NACIONAL ELECTORAL
CREDENCIAL PARA VOTAR



NOMBRE
VARGAS
AMADOR
ADELA

FECHA DE NACIMIENTO
07/04/1959

SEXO M

DOMICILIO
C SILVESTRE REVUELTAS 305
COL VEGA 98835
LORETO, ZAC.

CLAVE DE ELECTOR VRAMAD59040732M500

CURP VAAA590407MZSRMD01 AÑO DE REGISTRO 1991 01

ESTADO 32 MUNICIPIO 024 SECCIÓN 0775

LOCALIDAD 0001 EMISIÓN 2019 VIGENCIA 2029

ELECCIONES GENERALES LOCALIDADES EN TRANSICIÓN



adela Vargas Amador

EDMUNDO JACOBO MOLINA
SECRETARIO EJECUTIVO DEL
INSTITUTO NACIONAL ELECTORAL

IDMEX1840725058<<0775043115814
5904077M2912316MEX<01<<00359<8
VARGAS<AMADOR<<ADELA<<<<<<<<<<<

OPERADO FISM

0225



ESTADOS UNIDOS MEXICANOS
 CONSTANCIA DE LA CLAVE ÚNICA
 DE REGISTRO DE POBLACIÓN

SEGOB
 SECRETARÍA DE GOBERNACIÓN

DIRECCIÓN GENERAL DEL
 REGISTRO NACIONAL DE POBLACIÓN
 E IDENTIFICACIÓN PERSONAL



Clave:
VAAA590407MZSRMD01



Nombre:
ADELA VARGAS AMADOR

Soy México

Fecha de inscripción	Folio	Entidad de registro
19/01/2005	114365388	ZACATECAS



132024195900242

CURP Certificada: verificada con el Registro Civil

ADELA VARGAS AMADOR

PRESENTE

Ciudad de México, a 13 de agosto de 2018

Desde 2014, el derecho a la identidad está consagrado en nuestra Constitución. En la Secretaría de Gobernación trabajamos todos los días para garantizar que las y los mexicanos gocen de este derecho plenamente; y de esta forma puedan acceder de manera más sencilla a trámites y servicios.

En ese sentido, nuestro objetivo es que el uso y adopción de la Clave Única de Registro de Población (CURP) permita a la población tener una sola llave de acceso a servicios gubernamentales, ser atendida rápidamente y poder realizar trámites desde cualquier computadora con acceso a internet dentro o fuera del país.

Nuestro compromiso es que la identidad de cada persona esté protegida y segura, por ello contamos con los máximos estándares para la protección de los datos personales. En este marco, es importante que verifiques que la información contenida en la constancia anexa sea correcta para contribuir a la construcción de un registro fiel y confiable de la identidad de la población.

Agradezco tu participación.

ALFONSO NAVARRETE PRIDA

SECRETARIO DE GOBERNACIÓN



Estamos a sus órdenes para cualquier aclaración o duda sobre la conformación de su clave en **TELCURP**, marcando el **01 800 911 11 11**

La impresión de la constancia CURP en papel bond, a color o blanco y negro, es válida y debe ser aceptada para realizar todo trámite.

TRÁMITE GRATUITO

Los Datos Personales recabados, incorporados y tratados en la Base de Datos Nacional de la Clave Única de Registro de Población, son utilizados como elementos de apoyo en la función de la Secretaría de Gobernación, a través de la Dirección General del Registro Nacional de Población e Identificación Personal en el registro y acreditación de la identidad de la población del país, y de los nacionales residentes en el extranjero; asignando y expidiendo la Clave Única de Registro de Población. Dicha Base de Datos, se encuentra registrada en el Sistema Persona del Instituto Nacional de Transparencia, Acceso a la Información Pública y Protección de Datos Personales (<http://persona.ifai.org.mx/persona/welcome.do>). La transferencia de los Datos Personales y el ejercicio de los derechos de acceso, rectificación, cancelación y oposición, deben realizarse conforme a la Ley General de Protección de Datos Personales en Posesión de los Sujetos Obligados, y demás normatividad aplicable. Para ver la versión integral del aviso de privacidad ingresar a <https://renapo.gob.mx/>

0226



Comisión Federal de Electricidad®

CFE Suministrador de Servicios Básicos
Río Ródano No. 14, colonia Cuauhtémoc,
Alcaldía Cuauhtémoc, Código Postal 06500,
Ciudad de México. RFC: CSS160330CP7

ROQUE GASPAR CARLOS

SILVESTRE REVUELTAS 305
VEGA, C.P. 98835
LORETO, ZAC.

TOTAL A PAGAR:
\$138

(CIENTO TREINTA Y OCHO PESOS M.N.)

NO. DE SERVICIO : 104861100634
RMU : 98835 86-11-12 XAXX-010101 013 CFE

LÍMITE DE PAGO: 19 NOV 20

CORTE A PARTIR:
20 NOV 20

TARIFA: 01 **NO. MEDIDOR:** 3VA430 **MULTIPLICADOR:** 1

PERÍODO FACTURADO: 02 SEP 20 - 03 NOV 20



**¡PAGA EL RECIBO DE LUZ
DESDE TU CELULAR!**



APP CFE CONTIGO



¡DESCÁRGALA YA!



VISA

Concepto	Lectura actual		Lectura anterior		Total período	Precio (MXN)	Subtotal (MXN)
	Medida	Estimada	Medida	Estimada			
Energía (kWh)	08443		08314		129		
Básico					129	0.849	109.52
Suma					129		109.52

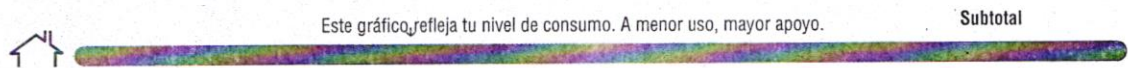

Costos de la energía en el Mercado Eléctrico Mayorista					Desglose del importe a pagar	
Concepto	\$	\$/kW	\$/kWh	Importe (MXN)	Concepto	Importe (MXN)
Suministro	92.92	0.00	0.00	92.92	Energía	109.52
Distribución	0.00	0.00	144.51	144.51	IVA 16%	17.52
Transmisión	0.00	0.00	21.66	21.66	Fac. del Período	127.04
CENACE	0.00	0.00	1.03	1.03	DAP ⁽²⁾	10.70
Energía	0.00	0.00	82.17	82.17	Adeudo Anterior	189.96
Capacidad	0.00	0.00	53.15	53.15	Su Pago	-189.00
SCnMEM ⁽¹⁾	0.00	0.00	0.72	0.72	Total	\$138.70

Apoyo Gubernamental 286.64

(1) SCnMEM: Costos relacionados con los servicios del Mercado. (2) DAP: Derecho al Alumbrado Público. (3) Cargos o créditos: Diversos conceptos que se pueden incluir en el aviso recibo relacionados con el suministro.



07DP52J010713728

Repartir

-926-



\$138

(CIENTO TREINTA Y OCHO PESOS M.N.)

0227

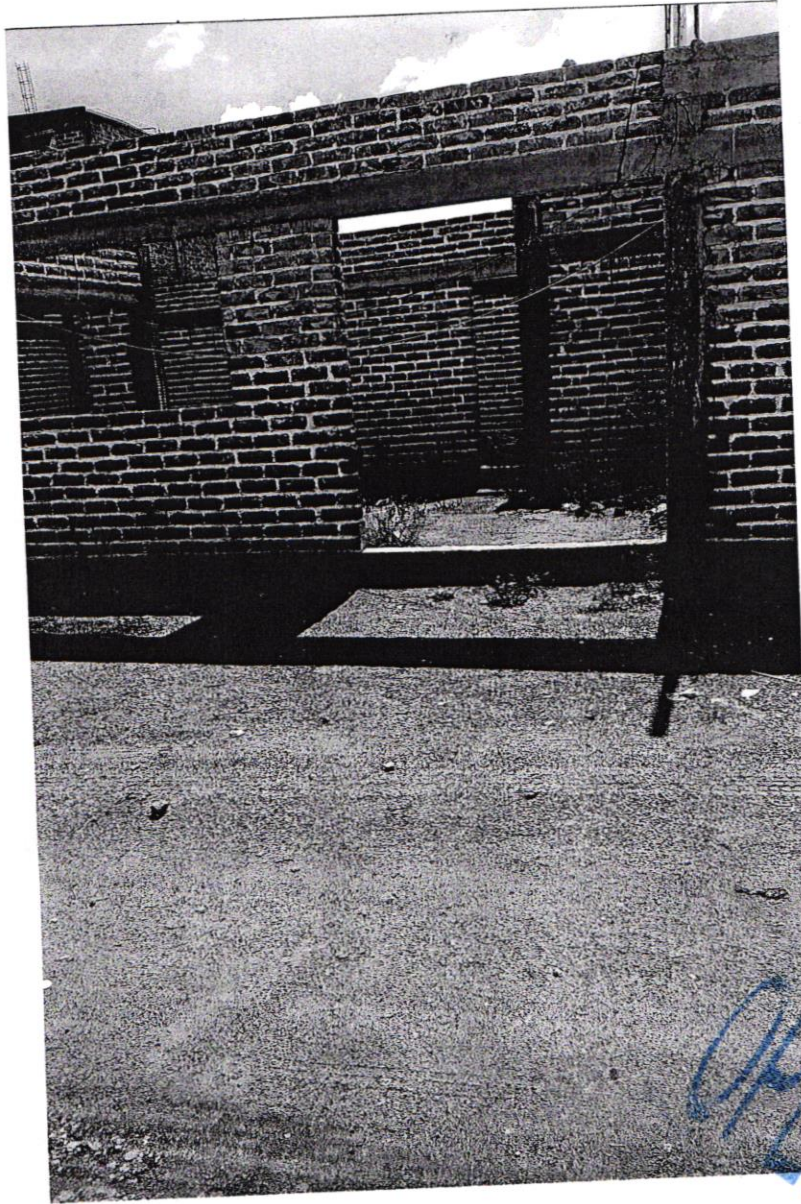

OPERADO FISM

0228

Cuestionario Único de Información Socioeconómica

V.1.14

Folio CUIS _____ Folio Programa / Proyecto _____

I. Control de llenado	
<p style="text-align: center;">Datos del encuestador</p> <p>ESCRIBIR CON LETRAS MAYÚSCULAS LEGIBLES</p> <p>Clave del encuestador: _____</p> <p>Nombre del encuestador: _____</p>	<p style="text-align: center;">Tipo de proceso</p> <p>Identificación..... 1 Reevaluación..... 4</p> <p>Recertificación..... 2 Actualización de solicitud..... 5</p> <p>Verificación permanente..... 3 Actualización..... 6</p> <p>socioeconómicas..... 7 Modificación..... 7</p>
<p style="text-align: center;">Fecha y hora de levantamiento</p> <p>Fecha de inicio: 11/11/2017</p> <p>Hora: 2:00</p> <p>Día: 20</p> <p>Mes: 10</p> <p>Año: 2017</p>	

II. Identificación geográfica	
<p style="text-align: center;">Para viviendas ubicadas en localidades con amanzanamiento</p>	
<p>Entidad Federativa: <u>Zacatecas</u></p> <p>Municipio o Delegación: <u>Loreto</u></p> <p>Localidad: <u>Col. vega</u></p>	<p>Clave de Entidad: _____</p> <p>Clave de Municipio: <u>024</u></p> <p>Clave de Localidad: <u>0001</u></p>
<p style="text-align: center;">Claves INEGI</p>	
<p>Clave de AGEB: _____</p> <p>Clave de Manzana: _____</p>	

III. Domicilio geográfico	
<p>Encuestador: ¿la vivienda se encuentra referida a una carretera o a un camino? Carretera: _____ Camino: _____</p>	<p>No: _____ <input checked="" type="checkbox"/> PASAR A III.C</p>

III. A. Identificación y registro de los componentes de carretera	
<p>Identificar y <input checked="" type="checkbox"/> marcar el tipo de administración de la carretera a la que está referida la vivienda:</p> <p>Estatal 1 Federal 2 Municipal 3 Particular 4</p>	
<p>Identificar y <input checked="" type="checkbox"/> marcar el derecho de tránsito de la carretera a la que está referida la vivienda:</p> <p>Cuota 1 Libre 2</p>	
<p>Identificar y anotar el código de la carretera a la que está referida la vivienda:</p> <p>Origen: _____ Destino: _____</p>	
<p>Identificar y anotar el tramo (Origen - Destino) del domicilio geográfico de la vivienda:</p> <p>Origen: _____ Destino: _____</p>	
<p>Identificar y anotar el cadenamamiento (Kilometro + Metros) del domicilio geográfico de la vivienda:</p> <p>Kilómetro: _____ Metro: _____ PASAR A NUM. EXTERIOR</p>	

III. B. Identificación y registro de los componentes de camino	
<p>Identificar y <input checked="" type="checkbox"/> marcar el término genérico con el que se identifica el camino al cual está referida la vivienda:</p> <p>Brecha 1 Camino 2 Terracería 3 Vereda 4</p>	
<p>Identificar y anotar el tramo (origen-destino) del domicilio geográfico de la vivienda:</p> <p>Origen: _____ Destino: _____</p>	
<p>Identificar y <input checked="" type="checkbox"/> marcar el margen sobre el que se ubica el domicilio geográfico de la vivienda:</p> <p>Derecho: _____ 1 Izquierdo 2</p>	
<p>Identificar y anotar el cadenamamiento (Kilometro + Metros) del domicilio geográfico de la vivienda:</p> <p>Kilómetro: _____ Metro: _____ PASAR A NUM. EXTERIOR</p>	

III. C. Identificación y registro de los componentes de vivienda	
<p>UTILIZAR EL CATALOGO DE TIPO DE VIVIENDA UNICADO ABAJO PARA ANOTAR EL CÓDIGO QUE CORRESPONDA.</p> <p>Identificar y registrar el tipo de vivienda a la que está referida la vivienda: <u>03</u></p> <p>Identificar y registrar el nombre de la vivienda a la que está referida la vivienda: <u>Silvestre Revueltas</u></p>	
<p>Identificar y registrar el(s) número(s) exterior(es) e interior del domicilio geográfico:</p> <p>Núm. Exterior: _____ Letra: _____</p> <p>Núm. Interior: _____ Letra: _____</p>	
<p>UTILIZAR EL CATALOGO DE TIPO DE ASENTAMIENTO UNICADO ABAJO PARA ANOTAR EL CÓDIGO QUE CORRESPONDA.</p> <p>Identificar y registrar el tipo de asentamiento en que se encuentra la vivienda: <u>127</u></p> <p>Identificar y registrar el nombre del asentamiento: <u>col vega</u></p>	
<p>UTILIZAR EL CATALOGO DE TIPO DE VIZUETO UNICADO ABAJO PARA ANOTAR EL CÓDIGO QUE CORRESPONDA.</p> <p>Entre vivienda 1: Tipo: _____ Nombre: _____</p> <p>Entre vivienda 2: Tipo: _____ Nombre: _____</p> <p>Vivienda posterior: Tipo: _____ Nombre: _____</p>	
<p>Identificar y registrar la descripción de ubicación (referencia) del domicilio geográfico: <u>cerca de la finca</u></p>	

Integrantes del hogar	
VIII. Datos de todos los integrantes del hogar	
No.	Nombre completo de todos los integrantes del hogar 11.
Dígame el nombre y apellidos de todas las personas que forman parte de este hogar, empezando por el jefe(a) del hogar y luego del mayor al menor de acuerdo a su edad. No olvide incluir a los niños pequeños, a los adultos mayores y a las personas con discapacidad. <input checked="" type="checkbox"/> MARCAR EL NÚMERO DE RENGLÓN DEL INTEGRANTE DEL HOGAR QUE ES EL INFORMANTE ADECUADO ANOTAR EL NOMBRE COMPLETO DE TODAS LAS PERSONAS. VERIFICAR QUE EL NÚMERO DE INTEGRANTES ES EL MISMO QUE EL REGISTRADO EN LA PREGUNTA 7	
Número de renglón	
01	Primer apellido: <u>Vargas</u> Segundo apellido: <u>Amador</u> Nombre(s): <u>Adela</u>
02	
03	
04	
05	
06	
07	
08	
09	
10	

V. Tipo de vivienda

4. ¿Su vivienda es...? 1011 → CÓDIGOS DEL 08 AL 10 PASAR A "CÓDIGO DE RESULTADO DE LA ENCUESTA"; Y MARCAR LA OPCIÓN 08: VIVIENDA NO VÁLIDA

UNIDAD ITNERANTE/MESA DE ATENCIÓN/UNIDAD PERMANENTE
LEER TODAS LAS OPCIONES DE RESPUESTA Y ANOTAR LA OPCIÓN QUE LE INDIQUEN.

ENCUESTA EN LA VIVIENDA
DE ACUERDO A SU OBSERVACIÓN, ANOTAR LA OPCIÓN QUE CORRESPONDA.

Casa independiente.....01 Local no construido para habitación.....06
Departamento en edificio/.....02 Vivienda en terreno familiar compartido.....07
Vivienda habitacional.....03 Vivienda móvil.....08
Vivienda o cuarto en vecindad.....04 Refugio.....09
Vivienda o cuarto en la azotea.....05 Vivienda en construcción no habitada.....10
Anexo a casa.....06 Asilo, orfanato o convento.....11

5. "Considerando que la vivienda es un espacio fijo delimitado generalmente por paredes y techos de cualquier material con entrada independiente" que se construyó o adaptó para el alojamiento de personas". ANOTAR EL NÚMERO QUE LE INDIQUEN LLENANDO CON CEROS A LA IZQUIERDA.
¿Cuántas personas habitan en su vivienda? 102

VI. Número de hogares

6. "Considerando que el hogar es un conjunto de personas que hacen vida en común dentro de una misma vivienda, unidos o no por parentesco, que comparten los gastos de manutención y preparan los alimentos en la misma cocina." SI EXISTE MÁS DE UN HOGAR EN LA VIVIENDA SE DEBE OBTENER UN CUESTIONARIO POR CADA HOGAR.
¿Cuántos hogares hay en su vivienda? incluyendo el suyo 1

VII. Identificación del hogar

7. ¿Cuántas personas forman parte de este hogar, contando a los niños pequeños, adultos mayores y personas con discapacidad? 102
EL QUE LE INDIQUEN LLENANDO CON CEROS A LA IZQUIERDA. SI ALGUNO DE LOS PERSONAS UTILIZAR OTRO CUESTIONARIO CON LOS MISMOS FOLIOS EN LA CARÁTULA.

8. Las personas que forman parte de este hogar, ¿Comparten gastos?
 MARCAR LA OPCIÓN QUE CORRESPONDA.
Sí X No 2

9. Las personas que forman parte de este hogar, ¿Habitan regularmente la misma vivienda en la que duermen, preparan y comparten sus alimentos?
 MARCAR LA OPCIÓN QUE CORRESPONDA.
Sí X No 2

NOTA: SI LA RESPUESTA ES NO EN LA PREGUNTA 8 O 9, VERIFICAR LA RESPUESTA DE LAS PREGUNTAS 6 Y 7 DANDO A QUE LOS INTEGRANTES NO CORRESPONDEN AL MISMO HOGAR.

10. ¿Tiene teléfono propio o alguno en el que le puedan dejar recado?
ANOTAR TELEFONO
Sí.....01 → ¿Cuál es? → 07 Fijo Celular Relojos
No.....02 No sabe/No responde.....98 MARCAR EN EL RECUADRO LA OPCIÓN QUE LE INDIQUEN

IV. Informante adecuado

1. Identifique si existe un informante adecuado que cumpla con las siguientes características:

I) QUE SEA INTEGRANTE DEL HOGAR. No integrante común en la vivienda; vive frecuentemente en el hogar, regularmente ahí duerme, prepara sus alimentos, come y se protege del ambiente; también comprende a las personas que por razones "temporales", como enfermedad, vacaciones, emergencia, trabajo o estudio, no están viviendo en ese momento en la vivienda.

II) QUE CONOZCA LA INFORMACIÓN NECESARIA DE TODOS LOS INTEGRANTES DEL HOGAR.

III) CON AL MENOS 15 AÑOS DE EDAD, O SI ES EL JEFE(A) DE HOGAR CON AL MENOS 17 AÑOS.

IV) QUE NO TENGA ALGUN IMPEDIMENTO PARA COMPRENDER, RAZONAR Y RESPONDER LAS PREGUNTAS.

V) QUE NO SE ENCUENTRE BAJO EL INFLUJO DE ALCOHOL O ENERVANTES.

PARA LOS PROCESOS DE RECERTIFICACIÓN, REEVALUACIÓN, VERIFICACIÓN PERMANENTE DE CONDICIONES SOCIOECONÓMICAS, ACTUALIZACIÓN Y MODIFICACIÓN.

VI) EL INFORMANTE SE ENCUENTRE EN EL LISTADO ORIGINAL DEL HOGAR.

MARCAR LA OPCIÓN QUE CORRESPONDA.
¿El informante es adecuado?
Sí.....2 → CONTINUAR CON EL CUESTIONARIO
No.....2 → PASAR A "CÓDIGO DE RESULTADO DE LA ENCUESTA" Y MARCAR LA OPCIÓN 04: INFORMANTE INADECUADO

NOTA: NO CONSIDERE A LAS PERSONAS QUE DECLARAN TENER OTRO LUGAR DE RESIDENCIA Y QUE ESTÁN TEMPORALMENTE EN ESE LUGAR POR VACACIONES, TRABAJO U OTRO MOTIVO.

2. Documento oficial que presenta (INFORMANTE) para acreditar su identidad.
ANOTAR LA OPCIÓN QUE CORRESPONDA.
ANOTAR EL FOLIO DEL DOCUMENTO. EN CASO DE NO EXISTIR FOLIO, MARCAR "NO TIENE".

Credencial para votar vigente.....01
Cartilla del Servicio Militar Nacional.....02
Pasaporte vigente.....03
Constancia de identidad, edad y residencia con fotografía, expedida por la autoridad municipal (LOCALIDADES DE HASTA 10,000 HABITANTES).....04 PASAR A 4.
Formas migratorias.....05
Cédula de identidad personal.....06
Credencial del Instituto Nacional de las Personas Adultas Mayores (INAPAM).....07
Cédula profesional.....08
Ninguno.....99

CÓDIGO 101 FOLIO 0775043115814 NO TIENE

3. Documento oficial que presenta (INFORMANTE) para acreditar su edad.
ANOTAR LA OPCIÓN QUE CORRESPONDA.
ANOTAR EL FOLIO DEL DOCUMENTO. EN CASO DE NO EXISTIR FOLIO, MARCAR "NO TIENE".

Clave Única de Registro de Población (CURP).....01
Acta de nacimiento.....02
Ninguno.....99

CÓDIGO 101 FOLIO 0775043115814 NO TIENE

0230

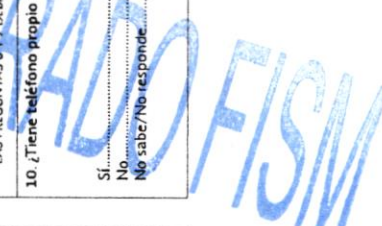

Integrantes del hogar

VIII. Datos de todos los integrantes del hogar

No.	Condición de residencia	Parentesco	Acta de Nacimiento	Tiene CURP	¿Cuál es la CURP de (NOMBRE)? SI LA CURP INCLUYE CERO, ANOTARLO CON EL SIGUIENTE FORMATO: 0	Fecha de nacimiento	Edad	Sexo	¿En qué estado de la República Mexicana nació (NOMBRE)?	Lugar de nacimiento
	12. ¿(NOMBRE) vive normalmente en su domicilio... 1 vive en otro lugar porque está trabajando, estudiando o por otra razón... 2 vive temporalmente en el domicilio porque no tiene otro lugar donde vivir... 3 vive en el domicilio, aunque por ahora está en otro lugar... 4 no existe esa persona... 5 ya no vive en el hogar... 6 se murió... 7 migró... 8	13. ¿Qué parentesco tiene (NOMBRE) con (JEFE(A) DEL HOGAR)? OPCIÓN... 1 Jefe(a) del hogar... 01 Cónyuge o compañero(a)... 02 Hijo(a)... 03 Padre o madre... 04 Hermano(a)... 05 Nieto(a)... 06 Nuera o yerno... 07 Suegro(a)... 08 Hijastro(a) / entendiado(a)... 09 Sobriño(a)... 10 Otro parentesco... 11 No tiene parentesco... 12	14. ¿(NOMBRE) tiene acta de nacimiento? ANOTAR LA OPCIÓN QUE CORRESPONDA... 1 Sí... 1 Si, pero no al momento de la encuesta... 2 No... 3	15. ¿(NOMBRE) tiene CURP? ANOTAR LA OPCIÓN QUE CORRESPONDA... 1 Sí... 1 Si, pero no la tiene al momento de la encuesta... 2 No... 3	16. CURP	17. ¿En qué día, mes y año nació (NOMBRE)? EN CASO DE QUE ESTÉN ANOTANDO LOS DATOS DE LA CURP DEL DOCUMENTO O DE ALGÚN DOCUMENTO OFICIAL... 1 DÍA MES AÑO	18. ¿Cuántos años cumplidos tiene (NOMBRE)? Menores de un año... 00 98 años o más... 98	19. ¿(NOMBRE) es hombre o mujer? ANOTAR LA OPCIÓN QUE CORRESPONDA... H Hombre... H Mujer... M	20. ¿En qué estado de la República Mexicana nació (NOMBRE)? ANOTAR LA OPCIÓN QUE CORRESPONDA. EN LAS OPCIONES 1 AL 32 PASE A PREGUNTA 21. EN CASO DE QUE ESTÉN RESPONDIENDO COPIAR LOS DATOS DE LA CURP	ESTADO DE NACIMIENTO AÑO RESIDENCIA
Número de renglón										
01		Jefe(a) del Hogar			MAAAS9104107MIZSEBMD001	07/04/1954	67	H	BZ	
02										
03										
04										
05										
06										
07										
08										
09										
10										

OPERA FISM

0231

Integrantes del hogar

X. Discapacidad

VIII. Datos de todos los integrantes del hogar		IX. Salud		Enfermedades		Discapacidad		Grado de discapacidad	
No.	Padre en el hogar	Madre en el hogar	21. ¿Vive el padre de (NOMBRE) en este hogar?	22. ¿Vive la madre de (NOMBRE) en este hogar?	23. Actualmente, ¿a qué institución está afiliado o inscrito (NOMBRE) para recibir atención médica?	24. ¿(NOMBRE) está afiliado o inscrito a (INSTITUCIÓN) por...?	25. ¿(NOMBRE) ha sido diagnosticado con alguna de las siguientes enfermedades por un médico?	26. ¿(NOMBRE) tiene algún problema de nacimiento o de salud?	27. ¿En qué grado (NOMBRE) (DISCAPACIDAD)?
Número de renglón	Padre en el hogar	Madre en el hogar	21. ¿Vive el padre de (NOMBRE) en este hogar?	22. ¿Vive la madre de (NOMBRE) en este hogar?	23. Actualmente, ¿a qué institución está afiliado o inscrito (NOMBRE) para recibir atención médica?	24. ¿(NOMBRE) está afiliado o inscrito a (INSTITUCIÓN) por...?	25. ¿(NOMBRE) ha sido diagnosticado con alguna de las siguientes enfermedades por un médico?	26. ¿(NOMBRE) tiene algún problema de nacimiento o de salud?	27. ¿En qué grado (NOMBRE) (DISCAPACIDAD)?
01	57	57	Sí →	Sí →	Seguro Popular (Incluye Seguro médico para una nueva generación) ...01 → PASAR A 25.	¿(NOMBRE) está afiliado o inscrito a (INSTITUCIÓN) por...? ANOTAR LA OPCIÓN QUE CORRESPONDA DE ACUERDO A LA PREGUNTA 23. LEER TODAS LAS OPCIONES.	A. Artritis B. Cáncer C. Cirrosis D. Deficiencia renal E. Diabetes F. Enfermedades del corazón G. Enfisema pulmonar H. VIH I. Deficiencia nutricional (Ganemia/desnutrición) J. Hipertensión K. Obesidad L. Ninguna	Por algún problema de nacimiento o de salud (NOMBRE)... LEER TODAS LAS OPCIONES. MARCAR LAS QUE LE INDIQUEN.	No puede hacerlo 1 Lo hace con mucha dificultad..... 2 Lo hace con poca dificultad..... 3
02			No	No	IMSS.....02 ISSSTE.....03 PEMEX, Defensa o Marina.....04 Clínica u hospital privado.....05 A ninguna99 → PASAR A 25.	ANOTAR LA OPCIÓN QUE CORRESPONDA DE ACUERDO A LA PREGUNTA 23. LEER TODAS LAS OPCIONES.			
03			No	No					
04			No	No					
05			No	No					
06			No	No					
07			No	No					
08			No	No					
09			No	No					
10			No	No					

CREADO FISM

0232

Integrantes del hogar

No.	X. Discapacidad			XI. Lengua y cultura indígena					XII. Educación												
	Motivo discapacidad	Lengua		Cultura	Alfabetismo	Nivel de escolaridad		Asistencia a la escuela	Abandono escolar												
	¿Su discapacidad es... ANOTAR LA OPCIÓN QUE CORRESPONDA DE ACUERDO A LA PREGUNTA 26 porque nació así?.....01 por una enfermedad?.....02 por un accidente?.....03 por edad avanzada?.....04 por otra causa?.....05 por violencia?.....06 NS/NR.....98	29. ¿(NOMBRE) habla alguna lengua indígena? SI ↓ ANOTAR SEGÚN EL CÓDIGO Náhuatl.....01 Maya.....02 Zapoteco.....03 Mixteco.....04 Tsotsil/ Tsots'ikel.....05 Otomí.....06 Totonaca.....07 Mazateco.....08 Chol.....09 Huasteco.....10 Chinanteco.....11 Mazahua.....12 Mixe.....13 Otro (ESPECIFICAR).....14 NS/NR.....98 Ninguno.....99 → PASAR A 31	30. ¿(NOMBRE) también habla español? ANOTAR LA OPCIÓN QUE CORRESPONDA. SI.....1 No.....2	31. De acuerdo con la cultura de (ELLA /ÉL) se considera indígena? ANOTAR LA OPCIÓN QUE CORRESPONDA. SI.....01 No.....02 NS/NR.....98	32. ¿(NOMBRE) sabe leer y escribir un recado? ANOTAR LA OPCIÓN QUE CORRESPONDA. SI.....01 No.....02 NS/NR.....98	33. ¿Cuál fue el último nivel y grado que (NOMBRE) aprobó en la escuela? ANOTAR LA OPCIÓN QUE CORRESPONDA. ANOTAR EL NIVEL Y LUEGO EL GRADO (NÚMERO DE AÑOS ESCOLARES APROBADOS) NIVEL Kinder o preescolar.....01 Primaria.....02 Secundaria.....03 Preparatoria o Bachillerato.....04 Normal básica.....05 Carrera técnica o comercial con primaria completa.....06 Carrera técnica o comercial con secundaria completa.....07 Carrera técnica o comercial con preparatoria completa.....08 Profesional.....09 Posgrado (maestría o doctorado).....10 Ninguno.....99 GRADO 1 año.....1 2 años.....2 3 años.....3 4 años.....4 5 años.....5 6 años.....6	34. ¿Actualmente (NOMBRE) asiste a la escuela? ANOTAR LA OPCIÓN QUE CORRESPONDA SI.....1 → PASAR A 36 No.....2	35. ¿Cuál fue el motivo principal por el que (NOMBRE) dejó la escuela? NO LER LAS OPCIONES, ESPERAR RESPUESTA ESPONTÁNEA Y ANOTAR EL MOTIVO PRINCIPAL Concluyó sus estudios.....01 No alcanzó el dinero para mandarlo en la casa.....02 Se necesitó su ayuda en el trabajo o en la casa.....03 Tuvo que quedarse en casa para cuidar a otras personas.....04 Decidió empezar a trabajar.....05 No le gusta la escuela.....06 No hay escuela en el lugar donde vive o la escuela está muy lejos.....07 Se casó o por maternidad/paternidad.....08 Nunca ha ido a la escuela.....09 Reprobó varias materias.....10 Ambiente inseguro en la escuela y alrededores.....11 Sus compañeros lo molestaban mucho.....12 Sus padres ya no quisieron que siguiera estudiando.....13 No lo aceptaron en la escuela.....14 No habla clases.....15 Otra causa.....16 No sabe/No responde.....98													
					NIVEL		GRADO														
A	B	C	D	E	F	G	H	I	J	ESPECIFICAR											
01	02	03	04	05	06	07	08	09	10	18	19	20	21	22	23	24	25	26	27	28	
										1	02	01	02	01	2						

OPERADO FISI

0233

Número de renglón

Integrantes del hogar

XIV. Condición laboral

XIII. Situación conyugal

No.	Estado civil	36. Actualmente, ¿Cuál es el estado civil (situación conyugal) de (NOMBRE)? ANOTAR LA OPCIÓN QUE CORRESPONDA.	37. Conyuge en el hogar	38. Condición de actividad	39. Verificación de condición de actividad	40. ¿Cuál es la razón de que (NOMBRE) no haya trabajado el mes pasado? ANOTAR LA OPCIÓN QUE CORRESPONDA. PASAR A 50.	41. Posición en la ocupación	42. Considerando el trabajo principal que realizó el mes pasado ¿(NOMBRE) se dedica a trabajar... ANOTAR LA OPCIÓN QUE CORRESPONDA.	43. Tiempo de trabajo
01	01	01	01	01	01	01	01	01	01
02	02	02	02	02	02	02	02	02	02
03	03	03	03	03	03	03	03	03	03
04	04	04	04	04	04	04	04	04	04
05	05	05	05	05	05	05	05	05	05
06	06	06	06	06	06	06	06	06	06
07	07	07	07	07	07	07	07	07	07
08	08	08	08	08	08	08	08	08	08
09	09	09	09	09	09	09	09	09	09
10	10	10	10	10	10	10	10	10	10

OPERADO FISMA

0234

Integrantes del hogar

No.	XIV. Condición laboral DATOS DE INTEGRANTES DE 17 AÑOS CUMPLIDOS O MÁS					XV. Seguros voluntarios DATOS DE INTEGRANTES DE 17 AÑOS			XVI. Jubilación o pensión DATOS DE INTEGRANTES DE 17 AÑOS O MÁS			XVII. Otros apoyos DATOS DE INTEGRANTES DE 17 AÑOS O MÁS		XVIII. Adultos mayores DATOS DE INTEGRANTES DE 17 AÑOS O MÁS			
	Trabajo subordinado	Actividad por su cuenta	Prestaciones laborales	Forma de ingreso	Ingreso por trabajo	48.	49.	50.	51.	52.	53.	54.	A	B	C	D	E
01	En su trabajo principal del mes pasado ¿(NOMBRE) tuvo un(a) jefe(a) o supervisor(a)? ANOTAR LA OPCIÓN QUE CORRESPONDA. SÍ 01 → PASAR A 46 No 02	En su trabajo principal del mes pasado ¿se dedicó a un negocio o actividad por su cuenta? ANOTAR LA OPCIÓN QUE CORRESPONDA. SÍ 01 No 02	(NOMBRE) En su trabajo principal del mes pasado ¿le dieron las siguientes prestaciones, aunque no las haya utilizado? [X] MARCAR LA OPCIÓN QUE CORRESPONDA ACEPTA VARIAS RESPUESTAS. A. Incapacidad por enfermedad, accidente o maternidad? B. SAR o Afmre? C. Crédito para vivienda? D. Guardería? E. Aguinaldo? F. Seguro de vida? G. No tiene derecho a ninguna de estas prestaciones H. No sabe/No responde	En su trabajo principal del mes pasado ¿(NOMBRE) recibió un pago? ANOTAR LA OPCIÓN QUE CORRESPONDA. SÍ 01 No 02 ↓ PASAR A 50	¿Cuánto dinero recibe (NOMBRE) por su trabajo principal del mes pasado? ANOTAR LA CANTIDAD DE DERECHA A IZQUIERDA EN PESOS Y SIN CENTAVOS ANOTAR 98000 SI GANA 98000 O MÁS. ANOTAR 99999 SI NO SABE O NO RESPONDE Y PASAR A 50.	¿(NOMBRE) cada cuánto recibe esa cantidad? ANOTAR LA OPCIÓN QUE CORRESPONDA Diario 1 Cada semana 2 Cada 15 días 3 Cada mes 4 Cada año 5	¿Tiene (NOMBRE) contratado voluntariamente... LEER DE LA OPCIÓN "A" A LA "F". [X] MARCAR LA OPCIÓN QUE CORRESPONDA ACEPTA VARIAS RESPUESTAS. A. SAR, AFMRE o fondo de pensiones? B. Seguro privado de gastos médicos? C. Seguro de vida? D. Seguro de invalidez? E. Otro tipo de seguro? F. Ninguno de los anteriores G. No sabe/No responde	¿(NOMBRE) es jubilado o pensionado? SÍ 01 No 02 NS/NR 98 PASAR A 52	¿(NOMBRE) recibe dinero por ... A. Jubilación o pensión dentro del país? B. Jubilación o pensión proveniente de otros países? SÍ 01 No 02	¿(NOMBRE) tiene tarjeta del Instituto Nacional de las Personas Adultas Mayores (INAPAM)? SÍ 01 No 02 NS/NR 98	Adultos mayores	¿(NOMBRE) recibe dinero por ... [X] MARCAR LA OPCIÓN QUE CORRESPONDA A LAS RESPUESTAS. A. Programa Pensión para Adultos Mayores? B. Componente de apoyo para Adultos Mayores del Programa PROSPERA? C. Otros Programas para Adultos Mayores (Estatal o Municipal)? D. Ninguno E. No sabe/No responde	A	B	C	D	E
02					\$3,200	4			0.2	0.2							
03																	
04																	
05																	
06																	
07																	
08																	
09																	
10																	

OPERA FISM

0235

XIX. Salud en el hogar

55. Cuando tienen problemas de salud ¿en dónde se atienden los integrantes del hogar?
 ANOTAR HASTA 2 RESPUESTAS.

Centro de salud, Hospital o Instituto de la Secretaría de Salud..... 01
 IMSS-PROSPEA..... 02
 IMSS..... 03
 ISSSTE..... 04
 Otro servicio médico público (PEMED, Defensa, Marina, DIF)..... 05
 Consultorio y/o hospital privado..... 06
 Consultorio de farmacia..... 07
 Curandero, hierbero, comadrona, brujo..... 08
 Se automedica..... 09
 Otro..... 10
 No se atienden..... 11
 No sabe/No responde..... 98

XX. Trabajo no remunerado

56. ¿Quién realiza regularmente las siguientes actividades?
 ANOTAR EL RENGLÓN DEL INTEGRANTE O LOS CODIGOS 95, 96, 97 O 98 SEGÚN CORRESPONDA. ACEPTA HASTA 2 INTEGRANTES.

	I	II
A. Cuidar sin pago y de manera exclusiva a niños, enfermos, adultos mayores o discapacitados.		
B. Trabajo comunitario o voluntario.		
C. Reparaciones a la vivienda, aparatos domésticos o vehículos.		
D. Realizar el quehacer de su hogar.		
E. Acarrear agua o leña.		

Todos los integrantes del hogar..... 95
 No se realiza la actividad..... 96
 Persona que no pertenece al hogar..... 97
 No sabe/No responde..... 98

XXI. Otros ingresos del hogar

57. ¿En este hogar vive algún integrante que sea...?
 MARCAR TODAS LAS OPCIONES QUE CORRESPONDAN PARA CADA INCISO.

	¿Quién? ANOTAR EL RENGLÓN DEL INTEGRANTE	¿Cuánto gana mensualmente?
A. maestro(a) de escuela (no eventual) de cualquier orden de gobierno (Municipal, Estatal o Federal)?		
B. dueño de una tienda?		
C. dueño de algún negocio?		
D. arrendatario de algún transporte?		
E. doctor(a) o enfermera (no eventual) de cualquier orden de gobierno (Municipal, Estatal, Federal)?		
F. servidor público (no eventual) de cualquier orden de gobierno (Municipal, Estatal, Federal)?		
G. ninguna de las anteriores		

Datos del hogar

XXII. Remesas

58. ¿Alguien en el hogar recibe dinero proveniente de otros países?
 MARCAR LA OPCIÓN QUE CORRESPONDA.

Sí..... 1
 No..... X

XXIII. Gasto y consumo

59. Regularmente en un mes ¿cuánto gasta su hogar en... ANOTAR LA CANTIDAD EN PESOS, DE DERECHA A IZQUIERDA, SIN CENTAVOS O LA OPCIÓN QUE CORRESPONDA PARA CADA INCISO.

No gastó..... 0
 No sabe/No responde..... 99999

A. la compra de alimentos, bebidas? (cereales, carnes, pescados y mariscos, leche, huevo, aceite, verduras, legumbres, frutas, azúcar, chocolate)..... \$ 3,200 pesos
 B. la compra o reparación de vestido o calzado?..... \$ _____ pesos
 C. la compra de artículos y servicios de educación? (inscripción, colegiatura, útiles escolares, etc.)..... \$ _____ pesos

XXIV. Seguridad alimentaria

60. ¿Cuántas comidas al día acostumbra hacer los miembros de este hogar? (desayuno, almuerzo y comida). ANOTAR LA CANTIDAD DE COMIDAS AL DÍA. EN CASO DE NO SABER MARCAR LA CASILLA CORRESPONDIENTE.

3 cantidad No sabe/No responde.....

61. ¿Con qué frecuencia consume por semana...? LEER TODAS LAS OPCIONES Y ANOTAR PARA CADA INCISO.

Alimentos	Frecuencia
A. Cereales y tubérculos	Diario..... 1
B. Verduras	3 o 4 veces por semana..... 2
C. Frutas	2 veces por semana..... 3
D. Leguminosas	sólo 1 vez por semana..... 4
E. Carne y huevo	Nunca o casi nunca..... 5
F. Lácteos	
G. Alimentos altos en grasa y/o azúcar	

62. En los últimos tres meses, ¿por falta de dinero o recursos ¿alguna vez usted o algún adulto integrante de 18 años o más...?
 MARCAR LA OPCIÓN QUE CORRESPONDA PARA CADA INCISO.

	SÍ	NO
A. tuvieron una alimentación basada en muy poca variedad de alimentos?	1	X
B. dejaron de desayunar, comer o cenar?	1	X
C. comieron menos de lo que usted piensa debieron comer?	1	X
D. se quedaron sin comida?	1	X
E. sintieron hambre pero no comieron?	1	X
F. sólo comieron una vez al día o dejaron de comer todo un día?	1	X

XXV. Seguridad alimentaria

63. En los últimos tres meses, ¿por falta de dinero o recursos ¿alguna vez algún menor de 18 años en su hogar...?
 MARCAR LA OPCIÓN QUE CORRESPONDA PARA CADA INCISO. NO HAY MENORES DE 18 AÑOS → PASAR A 65.

SÍ SI NO
 A. tuvo una alimentación basada en muy poca variedad de alimentos?..... 1 X
 B. comió menos de lo que debía?..... 1 X
 C. tuvieron que disminuir la cantidad servida en las comidas?..... 1 X
 D. sintió hambre pero no comió?..... 1 X
 E. se acostó con hambre?..... 1 X
 F. comió una vez al día o dejó de comer todo un día?..... 1 X

64. ¿Acostumbra desayunar los integrantes menores de 12 años de este hogar?
 MARCAR LA OPCIÓN QUE CORRESPONDA. NO HAY MENORES DE 12 AÑOS → PASAR A 65.

SÍ..... 01 → ¿En dónde? → En el hogar propio o con algún familiar o conocido... 01
 En la escuela, estancia, o guardería..... 02
 Otro lugar..... 03

No..... 02 → ¿Por qué? → No lo acostumbra..... 01
 No les da hambre..... 02
 No les alcanza el tiempo..... 03
 No les alcanza el dinero..... 04

XXV. Características de la vivienda

65. ¿Cuántos cuartos tiene en total esta vivienda contando la cocina? (no cuente ni pasillos ni baños)

02

66. ¿Cuántos cuartos usan para dormir?

01

67. En el cuarto donde cocinan ¿también duermen?
 MARCAR LA OPCIÓN QUE CORRESPONDA.

SÍ..... 1
 No..... X

68. ¿De qué material es la mayor parte del piso de su vivienda?
 MARCAR LA OPCIÓN QUE CORRESPONDA.

Tierra..... 01 → PASAR A 71.
 Cemento o firme..... 02
 Mosaico, madera u otro recubrimiento..... 03 → PASAR A 70.

69. ¿El cemento o piso firme de su vivienda fue otorgado por algún programa gubernamental (Federal, Estatal o Municipal)?
 MARCAR LA OPCIÓN QUE CORRESPONDA.

SÍ..... 1
 No..... X



0236

XXV. Características de la vivienda

70. ¿La mayor parte del piso de la vivienda presenta hundimientos o agrietamientos mayores a 1 cm. de grosor?
 MARCAR LA OPCIÓN QUE CORRESPONDA.

Sí.....1.....
 No.....X.....

71. Alguno de los cuartos donde duermen o cocinan ¿tiene piso de tierra?
 MARCAR LA OPCIÓN QUE CORRESPONDA.

Sí.....1.....
 No.....X.....

72. ¿De qué material es la mayor parte del techo de su vivienda?
 MARCAR LA OPCIÓN QUE CORRESPONDA.

Material de desecho (cartón, hule, tela, llantas, etc).....01 } PASAR A 74.
 Lámina de cartón.....02 }
 Lámina metálica.....03 }
 Lámina de asbesto.....04 }
 Palma o paja.....05 }
 Madera o tejamanil.....06 }
 Terrado con viguería.....07 }
 Teja.....08 }
 Losa de concreto o viguetas con bovedilla.....09 }

73. ¿Al menos un techo de los cuartos presenta flexión y/o fracturas, o está en riesgo de caerse?
 MARCAR LA OPCIÓN QUE CORRESPONDA.

Sí.....1.....
 No.....X.....

74. ¿De qué material es la mayor parte de las paredes o muros de su vivienda?
 MARCAR LA OPCIÓN QUE CORRESPONDA.

Material de desecho (cartón, hule, tela, llantas, leña, etc).....01 } PASAR A 76.
 Lámina de cartón.....02 }
 Lámina metálica o de asbesto.....03 }
 Carrizo, bambú o palma.....04 }
 Embarró o bajareque.....05 }
 Madera.....06 }
 Adobe.....07 }
 Tabique, ladrillo, block, piedra o concreto.....08 }

75. ¿Algún muro de la vivienda presenta grietas o fisuras mayores a 1 cm. de grosor, o está en riesgo de caerse?
 MARCAR LA OPCIÓN QUE CORRESPONDA.

Sí.....1.....
 No.....X.....

76. ¿Qué tipo de baño o escusado tiene su vivienda?
 MARCAR LA OPCIÓN QUE CORRESPONDA.

Con conexión de agua/Con descarga directa de agua.....01 } PASAR A 78.
 Le echan agua con cubeta.....02 }
 Sin admisión de agua (setrina seca o húmeda).....03 }
 Pozo u hoyo negro.....04 }
 No tiene.....97 } PASAR A 79.

Datos del hogar

XXV. Características de la vivienda

77. ¿El baño o escusado de su vivienda fue otorgado por algún programa gubernamental (Federal, Estatal o Municipal)?
 MARCAR LA OPCIÓN QUE CORRESPONDA.

Sí.....1.....
 No.....X.....

78. ¿El baño o escusado es para uso exclusivo de los habitantes de su vivienda?
 MARCAR LA OPCIÓN QUE CORRESPONDA.

Sí.....X.....
 No.....2.....

79. En esta vivienda tienen...
 MARCAR LA OPCIÓN QUE CORRESPONDA.

Agua entubada dentro de la vivienda.....01
 Agua entubada fuera de la vivienda, pero dentro del terreno.....02 }
 Agua entubada de llave pública (o hidrante).....03 }
 Agua entubada que acarrea de otra vivienda.....04 }
 Agua de pipa.....05 }
 Agua de un pozo, río, lago, arroyo.....06 }
 Agua captada de lluvia u otro medio.....07 }

80. ¿Qué tratamiento le dan al agua para beberla?
 MARCAR LA OPCIÓN QUE CORRESPONDA. ACEPTA VARIAS RESPUESTAS.

A. La beben sin ningún tratamiento previo.....X
 B. La hierven.....
 C. Le echan cloro.....
 D. Usan un filtro.....
 E. Compran agua embotellada o en garralón.....
 F. Otro.....
 Especificar [.....]

81. ¿Qué tipo de drenaje o desagüe de aguas sucias tiene su vivienda?
 MARCAR LA OPCIÓN QUE CORRESPONDA.

A la red pública.....X
 A una fosa séptica.....02
 A una tubería que da a una grieta o barranca.....03
 A una tubería que da a un río, lago o mar.....04
 No tiene desagüe ni drenaje.....97

82. En su vivienda ¿Qué hacen con la basura?
 MARCAR LA OPCIÓN QUE CORRESPONDA.

La tiran en un contenedor; la recoge un camión o carrito de basura.....01
 La queman.....02
 La entierran.....03
 La tiran en el basurero público.....04
 La tiran en un terreno baldío o calle.....05
 La tiran al río, lago, mar o barranca.....06

XXV. Características de la vivienda

83. ¿Cuál es el combustible que más usan para cocinar?
 MARCAR LA OPCIÓN QUE CORRESPONDA.

Gas de cilindro o tanque.....X
 Gas natural o de tubería.....02 } PASAR A 85.
 Electricidad.....03 }
 Otro combustible.....04 }
 Leña o carbón.....05 }

84. ¿Qué aparato usa para cocinar?
 MARCAR LA OPCIÓN QUE LE INDIQUEN.

Fogón de leña o carbón con chimenea.....
 Fogón de leña o carbón sin chimenea.....
 Fogón ecológico de leña o carbón con chimenea.....

Dentro de la vivienda.....
 Fuera de la vivienda.....

85. ¿En su hogar tiene y sirve?
 LEER TODAS LAS OPCIONES Y ANOTAR LAS RESPUESTAS QUE LE INDIQUEN PARA CADA UNO DE LOS INCOSOS. PREGUNTAR SI SIRVE

	¿TIENE?	¿SIRVE?
	SI NO	SI NO
A. Refrigerador.....	X 2	2
B. Lavadora automática.....	1	2
C. VHS, DVD, BLU-RAY.....	X 1	2
D. Vehículo (carro, camioneta o camión).....	1	2
E. Teléfono (fijo).....	X 1	2
F. Horno (microondas o eléctrico).....	X 1	2
G. Computadora (La computadora fue otorgada por algún programa gubernamental (Federal, Estatal o Municipal)).....	X 1	2
H. Estufa / parrilla de gas.....	X 2	2
I. Calentador de agua/ boiler (gas o solar).....	X 1	2
J. Internet.....	X 1	2
K. Teléfono celular.....	X 1	2
L. Aparato de televisión.....	X 2	2
M. Aparato de televisión digital.....	X 1	2
N. Servicio de televisión de paga (Por ejemplo: antena parabólica, SKY o TV por cable).....	X 1	2
O. Tinaco.....	X 1	2
P. Aparato para regular la temperatura (Por ejemplo: ventilador, enfriador, clima, calefactor).....	X 1	2

86. En su vivienda ¿La luz eléctrica la obtienen...
 MARCAR LA OPCIÓN QUE CORRESPONDA.

del servicio público?.....X
 de una planta particular?.....02
 de panel solar?.....03
 de otra fuente?.....04
 no tienen luz eléctrica?.....97



0237

XXV. Características de la vivienda

87. ¿La vivienda que habita es...
 MARCAR LA OPCIÓN QUE CORRESPONDA.
 propia y totalmente pagada?..... 01
 propia y la está pagando?..... 02
 propia y está hipotecada?..... 03
 rentada o alquilada?..... 04
 prestada o la está cuidando?..... 05 PASAR A B9
 intestada o está en litigio?..... 06

88. Indique el integrante del hogar que tiene a su nombre las escrituras...
 ACEPTA HASTA 2 RESPUESTAS. ANOTAR EL NÚMERO DE RENGLÓN O LA OPCIÓN QUE CORRESPONDA.
 Asociación ejidal..... 96
 No tiene escrituras..... 97

Integrante: 917 11

89. La vivienda tiene:
 MARCAR LA OPCIÓN QUE CORRESPONDA PARA CADA INCISO
 SI NO
 A. Dos o más niveles..... 1
 B. Espacio disponible para construcción o uso..... 1
 C. Local anexo..... 1
 AREA 1 1 1 1 1 1 m²
 AREA 1 1 1 1 1 1 m²

XXVI. Posesión de bienes productivos

90. ¿Alguna persona del hogar posee o utilizó en los últimos 12 meses tierras para la agricultura o aprovechamiento forestal?
 MARCAR LA OPCIÓN QUE CORRESPONDA
 Sí..... 01
 No..... 02 PASAR A 94

91. ¿Las tierras pertenecen a algún integrante del hogar (propias)?
 ANOTAR EL NÚMERO DE RENGLÓN
 Integrante: 1 1 1 1 1 1

No pertenecen a ningún integrante..... 95
 Asociación ejidal..... 96
 No tiene escrituras..... 97

92. ¿Qué productos cultiva?
 MARCAR TODOS LOS CULTIVOS QUE LE INDIQUEN
 Maíz..... Jitomate..... Aguacate.....
 Frijol..... Chile..... Forrajes.....
 Cereales..... Limón..... Otro.....
 Frutales..... Papa..... Ninguno.....
 Caña de azúcar..... Café..... PASAR A 94

XXVI. Posesión de bienes productivos

93. ¿Para cultivar utiliza...
 MARCAR LA OPCIÓN QUE CORRESPONDA PARA CADA INCISO
 A. Sistemas de riego..... SI NO
 B. Maquinaria (tractor y/u otros)..... 1 2
 C. Ayuda de animales..... 1 2
 D. Compostos/fertilizantes orgánicos..... 1 2
 E. Fertilizantes químicos..... 1 2
 F. Plaguicidas..... 1 2

94. ¿En el hogar se emplea la hidroponía o la agricultura de traspatio (huertos) para el cultivo de productos?
 MARCAR LA OPCIÓN QUE CORRESPONDA.
 Sí..... 1
 No..... 2

95. ¿Tienen en este hogar para trabajo y/o consumo...
 ANOTAR LA OPCIÓN QUE CORRESPONDA PARA CADA INCISO. EN CASO DE NO TENER MARCAR "NO TIENE"
 ¿Cuántos?
 A. caballos?..... NO TIENE
 B. burros y mulas?..... NO TIENE
 C. bueyes?..... NO TIENE
 D. chivos, cabras y borregos?..... NO TIENE
 E. reses y vacas?..... NO TIENE
 F. gallinas y guajolotes (aves)?..... NO TIENE
 G. cerdos?..... NO TIENE
 H. conejos?..... NO TIENE

XXVII. Proyectos productivos

96. ¿A algún integrante de este hogar le gustaría realizar un proyecto productivo o de servicio?
 Sí..... 01
 No..... 02
 ANOTAR EL NÚMERO DEL INTEGRANTE QUE LE GUSTARÍA REALIZAR UN PROYECTO
 PASAR A 97. MARCAR LAS OPCIONES QUE CORRESPONDAN A CADA UNA DE LAS OPCIONES QUE LE GUSTARÍA REALIZAR UN PROYECTO
 AGRICULTURA Y/O EXPLOTACIÓN DE ANIMALES, APROVECHAMIENTO FORESTAL, PESCA Y CAZA.....
 MANUFACTURA (ELABORACIÓN DE PRODUCTOS).....
 COMERCIO (COMPRA-VENTA DE BIENES).....
 TRANSPORTE (MERCANCIAS O PERSONAS).....
 SERVICIOS PROFESIONALES, CIENTÍFICOS Y/O TÉCNICOS (OFICIOS).....
 SERVICIOS EDUCATIVOS (CAPACITACIÓN).....
 SERVICIOS DE SALUD Y DE ASISTENCIA SOCIAL (ENFERMERÍA, CUIDADO DE PERSONAS).....
 SERVICIOS DE ESPARCIMIENTO, CULTURALES Y DEPORTIVOS, Y OTROS SERVICIOS RECREATIVOS.....
 SERVICIOS DE ALOJAMIENTO TEMPORAL Y DE PREPARACIÓN DE ALIMENTOS Y BEBIDAS.....
 SERVICIOS DE TELECOMUNICACIONES (CÁLF INTERNET, CAJETAS TELEFÓNICAS).....
 Otro.....
 Especificar 1

XXVIII. Resultado de la encuesta

97. ¿La información de la encuesta fue obtenida a través de un traductor?
 MARCAR LA OPCIÓN QUE CORRESPONDA.
 Sí..... 1
 No..... 2

CÓDIGO DE RESULTADO DE LA ENCUESTA

Completa..... 07	Definición del único integrante..... 07
Incompleta..... 08	Vivienda no válida..... 08
Se negó a dar información..... 09	Problemas políticos, sociales o dimatólogicos..... 09
Informante inadecuado..... 10	Ausentes o de uso temporal..... 10
Nadie en casa..... 11	Vivienda desocupada..... 11

VISITA DEL ENCUESTADOR

1	2
<u>1</u>	<u>2</u>

CÓDIGO DE RESULTADO DE LA ENCUESTA

HORA DE TÉRMINO: 11:21:07

OBSERVACIONES: HABER PAVIA

FIRMA Y NOMBRE COMPLETO DEL ENCUESTADOR

Proporcionar información socioeconómica falsa, con el propósito de recibir invidiamente los apoyos y servicios contenidos en los Programas de Desarrollo Social, será objeto de suspensión o baja de los Programas.

Estos programas son públicos, ajenos a cualquier partido político. Queda prohibido el uso para fines distintos al desarrollo social.

La Secretaría de Desarrollo Social emite el presente documento con fundamento en lo dispuesto por el artículo 27 de la Ley General de Desarrollo Social, con fines estrictamente informativos; por lo que cada dependencia o entidad, tanto federal como local, es responsable de la veracidad y actualización de los montos y datos aquí contenidos. Los datos personales contenidos en el presente documento se encuentran protegidos, incorporados y tratados en los sistemas de datos de la Secretaría de Desarrollo Social cuya finalidad es "evaluar las condiciones socioeconómicas de los potenciales beneficiarios de programas de desarrollo social" y podrán ser transmitidos a otros entes públicos de los tres niveles de gobierno en el ejercicio de facultades propias, compatibles o análogas, para la realización de computarizadas y la integración del Padrón Único de Beneficiarios. El interesado(a) podrá ejercer los derechos de acceso, rectificación, cancelación y oposición de sus datos a través de la Unidad de Transparencia en Avenida Paseo de la Reforma 116, Colonia Juárez, Piso 10, Delegación Cuauhtémoc, C. P. 06600, Ciudad de México; por medio del sistema INFOMEX en <https://www.infomex.org.mx> o bien en el teléfono 018008354324. Lo anterior, se informa en cumplimiento a lo dispuesto en los artículos 6 y 16, segundo párrafo, de la Constitución Política de los Estados Unidos Mexicanos; 116 y 120 fracción V de la Ley General de Transparencia y Acceso a la Información Pública; 3, 21, 22 fracción IV, 26, 27 y 28 de la Ley General de Protección de Datos Personales en Posesión de Sujetos Obligados; 113 y 117 fracción V de la Ley Federal de Transparencia y Acceso a la Información Pública. Finalmente, podrá consultar el aviso de privacidad integral en <http://www.gob.mx/5dsedoi>

Huella digital o firma del informante

Abela N. Argueta



0238

INSTITUTO FEDERAL ELECTORAL
REGISTRO FEDERAL DE ELECTORES
CREDECIAL PARA VOTAR

NOMBRE
HURTADO
HERNANDEZ
IMELDA PATRICIA



DOMICILIO
C CUAUTEMOC SUR 815
COL VEGA 98835
LORETO ZAC.

FOLIO **0000097282689** AÑO DE REGISTRO **1998 01**

CLAVE DE ELECTOR **HRHRIM77122201M800**

CURP
ESTADO 32 MUNICIPIO 024
LOCALIDAD 0001 SECCION 0775
EMISION 2008 VIGENCIA HASTA 2016

EDAD **30**
 SEXO **M**

FIRMA

ESTE DOCUMENTO ES INTRANSFERIBLE.
NO ES VALIDO SI PRESENTA TADU-
DURAS O EMENDADURAS.
EL TITULAR ESTA OBLIGADO A NOTI-
FICAR EL CAMBIO DE DOMICILIO EN
LOS 30 DIAS SIGUIENTES A QUE ESTE
OCURRA.

[Signature]
EDUARDO JACOBO MOLINA
SECRETARIO EJECUTIVO DEL
INSTITUTO FEDERAL ELECTORAL



0775067195030

ELECCIONES FEDERALES LOCALS Y EXTRAORDINARIAS

0239

OPERADO FISM



ESTADOS UNIDOS MEXICANOS
 CONSTANCIA DE LA CLAVE ÚNICA
 DE REGISTRO DE POBLACIÓN



DIRECCIÓN GENERAL DEL
 REGISTRO NACIONAL DE POBLACIÓN
 E IDENTIDAD

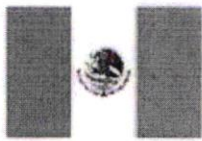

Clave:
HUHI771222MASRRM06

Nombre:
IMELDA PATRICIA HURTADO HERNANDEZ



Soy México

Fecha de inscripción	Folio	Entidad de registro
10/01/2000	47918463	AGUASCALIENTES



101001197709337

CURP Certificada: verificada con el Registro Civil

IMELDA PATRICIA HURTADO HERNANDEZ

OPERADO FISM

PRESENTE

Ciudad de México, a 24 de noviembre de 2020

El derecho a la identidad está consagrado en nuestra Constitución. En la Secretaría de Gobernación trabajamos todos los días para garantizar que las y los mexicanos gocen de este derecho plenamente; y de esta forma puedan acceder de manera más sencilla a trámites y servicios.

Nuestro objetivo es que el uso y adopción de la Clave Única de Registro de Población (CURP) permita a la población tener una sola llave de acceso a servicios gubernamentales, ser atendida rápidamente y poder realizar trámites desde cualquier computadora con acceso a internet dentro o fuera del país.

Nuestro compromiso es que la identidad de cada persona esté protegida y segura, por ello contamos con los máximos estándares para la protección de los datos personales. En este marco, es importante que verifiques que la información contenida en la constancia anexa sea correcta para contribuir a la construcción de un registro fiel y confiable de la identidad de la población.

Agradezco tu participación.

LIC. OLGA MA. DEL CARMEN SÁNCHEZ CORDERO DÁVILA

SECRETARIA DE GOBERNACIÓN



Estamos a sus órdenes para cualquier aclaración o duda sobre la conformación de su clave en **TELCURP, marcando el 01 800 911 11 11**

La impresión de la constancia CURP en papel bond, a color o blanco y negro, es válida y debe ser aceptada para realizar todo trámite.

0240

TRÁMITE GRATUITO

Los Datos Personales recabados, incorporados y tratados en la Base de Datos Nacional de la Clave Única de Registro de Población, son utilizados como elementos de apoyo en la función de la Secretaría de Gobernación, a través de la Dirección General del Registro Nacional de Población e Identidad en el registro y acreditación de la identidad de la población del país, y de los nacionales residentes en el extranjero; asignando y expidiendo la Clave Única de Registro de Población. Dicha Base de Datos, se encuentra registrada en el Sistema Persona del Instituto Nacional de Transparencia, Acceso a la Información Pública y Protección de Datos Personales (<http://persona.ifai.org.mx/persona/welcome.do>). La transferencia de los Datos Personales y el ejercicio de los derechos de acceso, rectificación, cancelación y oposición, deben realizarse conforme a la Ley General de Protección de Datos Personales en Posesión de los Sujetos Obligados, y demás normatividad aplicable. Para ver la versión integral del aviso de privacidad ingresar a <https://renapo.gob.mx/>



Comisión Federal de Electricidad®

CFE Suministrador de Servicios Básicos
Río Ródano No. 14, colonia Cuauhtémoc,
Alcaldía Cuauhtémoc. Código Postal 06500,
Ciudad de México. RFC: CSS160330CP7

HURTADO HERNANDEZ IMELDA P

SAN MANUEL 4 CP.98835
LLANOS DE SAN MIGUEL
LLANOS DE SAN MIGUEL. C.P. 98835
LORETO, ZAC..

TOTAL A PAGAR:

\$76

(SETENTA Y SEIS PESOS M.N.)

NO. DE SERVICIO : 104130301533
RMU : 98835 13-03-27 XAXX-010101 001 CFE

LÍMITE DE PAGO: 10 DIC 20

CORTE A PARTIR:
11 DIC 20

TARIFA: 01 **NO. MEDIDOR:** OJ8T67 **MULTIPLICADOR:** 1

PERIODO FACTURADO: 23 SEP 20 - 24 NOV 20

¡PAGA EL RECIBO DE LUZ DESDE TU CELULAR!

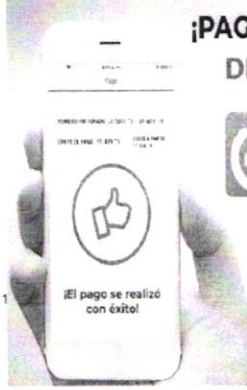

APP CFE CONTIGO



¡DESCÁRGALA YA!



Concepto	Lectura actual		Lectura anterior		Total periodo	Precio (MXN)	Subtotal (MXN)
	Medida	Estimada	Medida	Estimada			
Energía (kWh)		01292		01222	70		
Básico					70	0.849	59.43
Suma					70		59.43

Este gráfico refleja tu nivel de consumo. A menor uso, mayor apoyo.

Subtotal

Costos de la energía en el Mercado Eléctrico Mayorista				Desglose del importe a pagar	
Concepto	\$	\$/KW	\$/KWh	Concepto	Importe (MXN)
Suministro	92.92	0.00	0.00	Energía	59.43
Distribución	0.00	0.00	78.41	IVA 16%	9.50
Transmisión	0.00	0.00	11.75	Fac. del Periodo	68.93
CENACE	0.00	0.00	0.56	DAP ²	7.12
Energía	0.00	0.00	44.59	Adeudo Anterior	53.30
Capacidad	0.00	0.00	28.84	Su Pago	53.00-
SCnMEM ⁽¹⁾	0.00	0.00	0.39	Total	\$76.35

Apoyo Gubernamental 198.03

(1) SCnMEM: Costos relacionados con los servicios del Mercado. (2) DAP: Derecho al Alumbrado Público. (3) Cargos o créditos: Diversos conceptos que se pueden incluir en el aviso recibo relacionados con el suministro.

Fecha, hora y lugar de impresión: 27 JAN 2021 02:27:53 hrs. Calle 5 de mayo No 506 Norte Colonia Centro Loreto Loreto Zacatecas Mexico CP 98831



35DP52J013503520

Repartir

CFE-contigo



\$76

(SETENTA Y SEIS PESOS M.N.)

-1-

OPERADO FISIM

0241

GOBIERNO DE LA REPÚBLICA



MÉXICO
GOBIERNO DE LA REPÚBLICA

SEDESOL
SECRETARÍA DE DESARROLLO SOCIAL

CUESTIONARIO ÚNICO DE INFORMACIÓN SOCIOECONÓMICA v1.18

Folio CUIS _____ Folio Programa / Proyecto _____

I. Control de llenado

Datos del encuestador

ESCRIBIR CON LETRAS MAYÚSCULAS LEGIBLES

Fecha y hora de levantamiento
 Hora de inicio: 11:00:19:51
 Día: 11/13/11
 Mes: 10/15/11
 Año: 21012111

Tipo de proceso

Identificación 1 Reevaluación 4
 Recertificación 2 Evaluación a solicitud 5
 Verificación permanente de condiciones socioeconómicas 3 Actualización 6
 Modificación 7

Punto de recolección

Visita a domicilio 1
 Unidad itinerante / Mesa de atención 2
 Unidad permanente 3

II. Identificación geográfica

Para viviendas ubicadas en localidades con amanzanamiento

Clave de Entidad: 32
 Clave de Municipio: 024
 Clave de Localidad: 01011

Clave de AGEB: _____
 Clave de Manzana: _____

Coordenadas geográficas
 Longitud: _____
 Latitud: _____

III. Domicilio geográfico

Carretera 1 → CONTINUAR EN IIIA Camino 2 → PASAR A IIIB
 Encuestador: ¿la vivienda se encuentra referida a una carretera o a un camino? No 3 → PASAR A IIIC

III A. Identificación y registro de los componentes de carretera

Identificar y marcar el tipo de administración de la carretera a la que está referida la vivienda:

Estatal 1 Federal 2 Municipal 3 Particular 4

Identificar y marcar el derecho de tránsito de la carretera a la que está referida la vivienda:

Cuota 1 Libre 2

Identificar y anotar el código de la carretera a la que está referida la vivienda: _____

Identificar y anotar el tramo (Origen - Destino) del domicilio geográfico de la vivienda:

Origen: _____ Destino: _____

Identificar y anotar el cadenamiento (Kilómetro + Metros) del domicilio geográfico de la vivienda:

Kilómetro: _____ Metro: _____ → PASAR A NÚM. EXTERIOR

III B. Identificación y registro de los componentes de camino

Identificar y marcar el término genérico con el que se identifica el camino al cual está referida la vivienda:

Brecha 1 Camino 2 Terracería 3 Vereda 4

Identificar y anotar el tramo (origen-destino) del domicilio geográfico de la vivienda:

Origen: _____ Destino: _____

Identificar y marcar el margen sobre el que se ubica el domicilio geográfico de la vivienda:

Derecho 1 Izquierdo 2

Identificar y anotar el cadenamiento (Kilómetro + Metros) del domicilio geográfico de la vivienda:

Kilómetro: _____ Metro: _____ → PASAR A NÚM. EXTERIOR

III C. Identificación y registro de los componentes de vivienda

UTILIZAR EL CATALOGO DE TIPO DE VIVIENDA UBICADO ABAJO PARA ANOTAR EL CÓDIGO QUE CORRESPONDA. Identificar y registrar el tipo de vivienda a la que está referida la vivienda: 10151

Identificar y registrar el nombre de la vivienda a la que está referida la vivienda: C. Cuahutemoc sur

Identificar y registrar el(s) número(s) exterior(es) e interior del domicilio geográfico: 10151

Núm. Exterior Anterior: _____ Letra: _____
 Núm. Exterior: 10151 Letra: _____
 Núm. Exterior Posterior: _____ Letra: _____

Código Postal: 1910135

UTILIZAR EL CATALOGO DE TIPO DE ASENTAMIENTO UBICADO ABAJO PARA ANOTAR EL CÓDIGO QUE CORRESPONDA. Identificar y registrar el tipo de asentamiento en que se encuentra la vivienda: 127

Identificar y registrar el nombre del asentamiento: Loretezac

UTILIZAR EL CATALOGO DE TIPO DE VIVIENDA UBICADO ABAJO PARA ANOTAR EL CÓDIGO QUE CORRESPONDA. Identificar y registrar el tipo y nombre de las entre viviendas y la vivienda posterior del domicilio geográfico.

Entre vivienda 1 Tipo: _____ Nombre: _____
 Entre vivienda 2 Tipo: _____ Nombre: _____
 Vivienda posterior Tipo: _____ Nombre: _____

Identificar y registrar la descripción de ubicación (referencia) del domicilio geográfico

Catálogo de tipo de vivienda

01 Calleja	06 Continuación	11 Postal	16 Visitas	21
02 Andador	07 Corredor	12 Periférico	17 Niágara	22
03 Avenida	08 Diagonal	13 Privada	18	
04 Boulevard	09 Ej. Vial	14 Prolongación	19	
05 Calle	10 Paseo	15 Retorno	20	

Catálogo de tipo de asentamiento

01 Corredor	10 Manzana	20 Residencial	30 Zona Militar	40
02 Industrial	11 Paraje	21 Rincónada	31 Zona Naval	41
03 Coto	12 Población	22 Sector	32 Zona Naval	43
04 Cuartel	13 Prolongación	23 Unidad Habitacional	33	
05 Estación	14 Pueblo	24 Unidad Habitacional	35	
06 Fracción	15 Puerto	25 Unidad Habitacional	36	
07 Fraccionamiento	16 Rancharía	26 Villa	37	
08 Hacienda	17 Rancharía	27 Villa	37	
09 Ingenio	18 Zona Industrial	28 Zona Industrial	39	

Integrantes del hogar

VIII. Datos de todos los integrantes del hogar

No.	Nombre completo de todos los integrantes del hogar	Primer apellido	Segundo apellido	Nombre(s)
11.	Digame el nombre y apellidos de todas las personas que forman parte de este hogar, empezando por el jefe(a) del hogar y luego del mayor al menor de acuerdo a su edad. No olvide incluir a los niños pequeños, a los adultos mayores y a las personas con discapacidad. <input checked="" type="checkbox"/> MARCAR EL NÚMERO DE RENGLÓN DEL INTEGRANTE DEL HOGAR QUE ES EL INFORMANTE ADECUADO ANOTAR EL NOMBRE COMPLETO DE TODAS LAS PERSONAS. VERIFICAR QUE EL NÚMERO DE INTEGRANTES ES EL MISMO QUE EL REGISTRADO EN LA PREGUNTA 7.			
Número de renglón				
01	Hurtado	Hernandez	Imelda Patricia	
02				
03				
04				
05				
06				
07				
08				
09				
10				

Identificación del hogar

VI. Tipo de vivienda

4. ¿Su vivienda es...? 01 → CÓDIGOS DEL 08 AL 10 PASAR A "CÓDIGO DE RESULTADO DE LA ENCUESTA"; Y MARCAR LA OPCIÓN 08: VIVIENDA NO VÁLIDA.

UNIDAD ITNERANTE/MESA DE ATENCIÓN/UNIDAD PERMANENTE
 LEER TODAS LAS OPCIONES DE RESPUESTA Y ANOTAR LA OPCIÓN QUE LE INDIQUEN
 ENCUESTA EN LA VIVIENDA
 DE ACUERDO A SU OBSERVACIÓN. ANOTAR LA OPCIÓN QUE CORRESPONDA.

Casa independiente.....01 Local no construido para habitación.....06
 Departamento en edificio/.....02 Vivienda en terreno familiar compartido.....07
 Vivienda habitacional.....03 Vivienda móvil.....08
 Vivienda o cuarto en vecindad.....04 Refugio.....09
 Vivienda o cuarto en la azotea.....05 Vivienda en construcción no habitada.....10
 Anexo a casa.....11 Asilo, orfanato o convento.....11

5. "Considerando que la vivienda es un espacio fijo delimitado generalmente por paredes y techos de cualquier material, con entrada independiente que se construyó o adaptó para el alojamiento de personas." ANOTAR EL NÚMERO QUE LE INDIQUEN LLENANDO CON CEROS A LA IZQUIERDA.
 ¿Cuántas personas habitan en su vivienda? 02

6. "Considerando que el hogar es un conjunto de personas que hacen vida en común dentro de una misma vivienda, unidos o no por parentesco, que comparten los gastos de manutención y preparan los alimentos en la misma cocina." SI EXISTE MÁS DE UN HOGAR EN LA VIVIENDA SE DEBE OBTENER UN CUESTIONARIO POR CADA HOGAR
 ¿Cuántos hogares hay en su vivienda? incluyendo el suyo 1

7. ¿Cuántas personas forman parte de este hogar, contando a los niños pequeños, adultos mayores y personas con discapacidad?
 ANOTAR EL NÚMERO QUE LE INDIQUEN LLENANDO CON CEROS A LA IZQUIERDA. SI SON MÁS DE 10 PERSONAS UTILIZAR OTRO CUESTIONARIO CON LOS MISMOS FOLIOS EN LA CARATULA. 02

8. Las personas que forman parte de este hogar, ¿Comparten gastos?
 MARCAR LA OPCIÓN QUE CORRESPONDA.
 Sí No

9. Las personas que forman parte de este hogar, ¿Habitán regularmente la misma vivienda en la que duermen, preparan y comparten sus alimentos?
 MARCAR LA OPCIÓN QUE CORRESPONDA.
 Sí No

10. ¿Tiene teléfono propio o alguno en el que le puedan dejar recado?
 ANOTAR TELÉFONO
 Sí.....01 → ¿Cuál es? → 04 → 98
 No.....02 Celular Recados
 No sabe/No responde.....98 MARCAR EN EL RECUADRO LA OPCIÓN QUE LE INDIQUEN.

Identificación del informante

IV. Informante adecuado

1. Identifique si existe un informante adecuado que cumpla con las siguientes características:

I) QUE SEA INTEGRANTE DEL HOGAR: Persona que se le reconoce como habitante común en la vivienda; vive frecuentemente en el hogar; regularmente ahí duerme; prepara sus alimentos; come y se protege del ambiente; también trabaja; y que no esté en un momento de ausencia prolongada por motivo de enfermedad, vacaciones, emergencia, trabajo estacional, etc.

II) QUE CONOZCA LA INFORMACIÓN NECESARIA DE TODOS LOS INTEGRANTES DEL HOGAR.

III) CON AL MENOS 15 AÑOS DE EDAD, O SI ES EL JEFE(A) DE HOGAR CON AL MENOS 12 AÑOS.

IV) QUE NO TENGA ALGUN IMPEDIMENTO PARA COMPRENDER, RAZONAR Y RESPONDER LAS PREGUNTAS.

V) QUE NO SE ENCUENTRE BAJO EL INFLUJO DE ALCOHOL O ENERVANTES.

PARA LOS PROCESOS DE RECERTIFICACIÓN, REEVALUACIÓN, VERIFICACIÓN PERMANENTE DE CONDICIONES SOCIOECONÓMICAS, ACTUALIZACIÓN Y MODIFICACIÓN:
 VI) EL INFORMANTE SE ENCUENTRE EN EL LISTADO ORIGINAL DEL HOGAR
 MARCAR LA OPCIÓN QUE CORRESPONDA.

¿El informante es adecuado?
 Sí Continuar con el cuestionario.
 No Pasar a "CÓDIGO DE RESULTADO DE LA ENCUESTA" Y MARCAR LA OPCIÓN 04: INFORMANTE INADECUADO

NOTA: NO CONSIDERE A LAS PERSONAS QUE DECLARAN TENER OTRO LUGAR DE RESIDENCIA Y QUE ESTÁN TEMPORALMENTE EN EL LUGAR POR VACACIONES, TRABAJO U OTRO MOTIVO.

2. Documento oficial que presenta (INFORMANTE) para acreditar su identidad.
 ANOTAR LA OPCIÓN QUE CORRESPONDA.
 ANOTAR EL FOLIO DEL DOCUMENTO, EN CASO DE NO EXISTIR FOLIO, MARCAR "NO TIENE".

Credencial para votar vigente.....01 PASAR A 4.
 Cartilla del Servicio Militar Nacional.....02
 Pasaporte vigente.....03
 Constancia de identidad, edad y residencia con fotografía, expedida por la autoridad municipal (LOCALIDADES DE HASTA 10,000 HABITANTES).....04
 Formas migratorias.....05
 Cédula de identidad personal.....06
 Credencial del Instituto Nacional de las Personas Adultas Mayores (INAPAM).....07
 Cédula profesional.....08
 Ninguno.....09

CÓDIGO 01 FOLIO 0775067195930
 SI NO TIENE

3. Documento oficial que presenta (INFORMANTE) para acreditar su edad.
 ANOTAR EL FOLIO DEL DOCUMENTO, EN CASO DE NO EXISTIR FOLIO, MARCAR "NO TIENE".

Clave Única de Registro de Población (CURP).....01
 Acta de nacimiento.....02
 Ninguno.....99

CÓDIGO 01 FOLIO 0775067195930
 SI NO TIENE

0243

Integrantes del hogar

VIII. Datos de todos los integrantes del hogar

No.	Condición de residencia 12. ¿(NOMBRE)...? LEER CADA UNA DE LAS OPCIONES PARA LAS OPCIONES 7 A 12. MARCAR LA OPCIÓN QUE RESEÑALE LA SITUACIÓN PERMANENTE DE CONDICIONES SOCIOECONÓMICAS	Parentesco 13. ¿Qué parentesco tiene (NOMBRE) con (EFE (A) DEL HOGAR)? ANOTAR LA OPCIÓN QUE CORRESPONDA.	Acta de Nacimiento 14. ¿(NOMBRE) tiene acta de nacimiento? ANOTAR LA OPCIÓN QUE CORRESPONDA.	Tiene CURP 15. ¿(NOMBRE) tiene CURP? ANOTAR LA OPCIÓN QUE CORRESPONDA.	CURP 16. ¿Cuál es la CURP de (NOMBRE)? SI LA CURP INCLUYE CERO, ANOTARLO CON EL SIGUIENTE FORMATO: 00	Fecha de nacimiento 17. ¿En qué día, mes y año nació (NOMBRE)? EN CASO DE QUE ESTÉN DISPONIBLES, COPiar LOS DATOS DE LA CURP, DEL ACTA DE NACIMIENTO O DE ALGUN DOCUMENTO OFICIAL.	Edad 18. ¿Cuántos años cumplidos tiene (NOMBRE)?	Sexo 19. ¿(NOMBRE) es hombre o mujer?	Lugar de nacimiento 20. ¿En qué estado de la República Mexicana nació (NOMBRE)? ANOTAR LA OPCIÓN QUE CORRESPONDA. EN CASO DE QUE ESTÉN DISPONIBLES, COPiar LOS DATOS DE LA CURP
01	4 vive normalmente en su domicilio... 1 vive en otro lugar porque está trabajando, estudiando o por otra razón... 2 vive temporalmente en el domicilio porque no tiene otro lugar donde vivir... 3 vive en el domicilio, aunque por ahora está en otro lugar... 4 no existe esa persona... 5 ya no vive en el hogar... 6 se murió... 7 migró... 8 PASAR A LA SIGUIENTE PERSONA EN CASO DE PASAR A LA ÚLTIMA PÁGINA 35.	1 Jefe(a) del hogar... 01 Cónyuge o compañero(a)... 02 Hijo(a)... 03 Padre o madre... 04 Hermano(a)... 05 Nieto(a)... 06 Nuera o yerno... 07 Suegro(a)... 08 Hijastro(a) / enternado(a)... 09 Sobrino(a)... 10 Otro parentesco... 11 No tiene parentesco... 12	1 Sí... 1 Sí, pero no tiene al momento de la encuesta... 2 No... 3	1 Sí... 1 No... 2 No... 3	JH0117712122MASR08M06	22/12/1977	44	M	32 Aguascalientes... 01 Baja California... 02 Baja California Sur... 03 Campeche... 04 Coahuila... 05 Colima... 06 Chiapas... 07 Chihuahua... 08 Ciudad de México... 09 Durango... 10 Guerrero... 11 Guerrero... 12 Hidalgo... 13 Jalisco... 14 México... 15 Michoacán... 16 Morelos... 17 Nayarit... 18 Nuevo León... 19 Oaxaca... 20 Puebla... 21 Quintana Roo... 22 San Luis Potosí... 24 Sinaloa... 25 Sonora... 26 Tabasco... 27 Tamaulipas... 28 Tlaxcala... 29 Veracruz... 30 Yucatán... 31 Zacatecas... 32 Estranjero... 33 → ¿Desde qué año (NOMBRE) reside en México? ↓
02									
03									
04									
05									
06									
07									
08									
09									
10									

0244

VIII. Datos de todos los integrantes del hogar		IX. Salud										X. Discapacidad									
No.	Padre en el hogar	Madre en el hogar	Derechohabiencia	Motivo derechohabiencia	Enfermedades	Discapacidad	Grado de discapacidad														
	21. ¿Vive el padre de (NOMBRE) en este hogar? Sí → ¿Quién es el padre? No → ANOTAR EL NÚMERO DE REGIÓN DONDE ESTÁ LISTADO	22. ¿Vive la madre de (NOMBRE) en este hogar? Sí → ¿Quién es la madre? No → ANOTAR EL NÚMERO DE REGIÓN DONDE ESTÁ LISTADO	23. Actualmente ¿a qué institución está afiliado o inscrito (NOMBRE) para recibir atención médica? LEER TODAS LAS OPCIONES Y ANOTAR LAS QUE CORRESPONDAN. ACEPTA HASTA 2 RESPUESTAS. Seguro Popular (Incluye Seguro médico para una nueva generación) 01 → PASAR A 25 IMSS 02 ISSSTE 03 PEMEX, Defensa o Marina 04 Clínica u hospital privado 05 A ninguna 99 → PASAR A 25	24. ¿(NOMBRE) está afiliado o inscrito a (INSTITUCIÓN) por...? ANOTAR LA OPCIÓN QUE CORRESPONDA DE ACUERDO A LA PREGUNTA 23. LEER TODAS LAS OPCIONES. Prestación en el trabajo 01 Jubilación 02 Invalidez 03 Algún familiar en el hogar 04 Muerte del asegurado 05 Ser estudiante 06 Contratación propia 07 Algún familiar de otro hogar 08 Apoyo del gobierno 09	25. ¿(NOMBRE) ha sido diagnosticado con alguna de las siguientes enfermedades por un médico? LEER TODAS LAS OPCIONES. [X] MARCAR LAS QUE LE INDICUEN. A. Artritis B. Cáncer C. Cirrosis D. Deficiencia renal E. Diabetes F. Enfermedades del corazón G. Enfisema pulmonar H. VIH I. Deficiencia nutricional (anemia/desnutrición) J. Hipertensión K. Obesidad L. Ninguna	26. Por algún problema de nacimiento o de salud (NOMBRE)... LEER TODAS LAS OPCIONES. [X] MARCAR LAS QUE LE INDICUEN. A. Tiene dificultades para ver o sólo ve sombras (aun usando lentes) B. Tiene dificultades para hablar C. Tiene dificultades para oír o necesita un aparato para hacerlo D. Tiene problemas emocionales o mentales para realizar sus actividades (como: autismo, depresión, bipolaridad, etc.) E. Le faltan brazos y/o piernas F. Tiene dificultades para mover brazos y/o piernas G. Necesita ayuda de otra persona o de un aparato para moverse, subir, bajar o caminar usando sus piernas. H. Tiene dificultad para vestirse, bañarse, comer, desplazarse u otras de cuidado personal I. Tiene dificultad para poner atención, aprender cosas sencillas o concentrarse J. Tiene dificultades para mover o usar brazos o manos K. Ninguna → PASAR A 29.	27. ¿En qué grado (NOMBRE) (DISCAPACIDAD)? LEER TODAS LAS OPCIONES. ANOTAR LA OPCIÓN QUE CORRESPONDA DE ACUERDO A LA PREGUNTA 26. No puede hacerlo 1 Lo hace con mucha dificultad 2 Lo hace con poca dificultad 3														
							A	B	C	D	E	F	G	H	I	J					
01	77	77	01																		
02																					
03																					
04																					
05																					
06																					
07																					
08																					
09																					
10																					

0245

Integrantes del hogar																										
X. Discapacidad			XI. Lengua y cultura indígena						XII. Educación																	
Motivo discapacidad			DATOS DE INTEGRANTES DE AMBOS CUADROS O MÁS						DATOS DE INTEGRANTES DE 3 AÑOS CUADROS O MÁS																	
28.			29. Lengua						30. Cultura			31. Alfabetismo			32. Nivel de escolaridad			33. Asistencia a la escuela			34. Abandono escolar					
¿Su discapacidad es... ANOTAR LA OPCIÓN QUE CORRESPONDA DE ACUERDO A LA PREGUNTA 26 por una enfermedad? por un accidente? por edad avanzada? por otra causa? por violencia? NS/NR...			¿(NOMBRE) habla alguna lengua indígena? Sí ↓ ¿Cuál? ANOTAR SEGÚN EL CÓDIGO						¿(NOMBRE) también habla español? ANOTAR LA OPCIÓN QUE CORRESPONDA			De acuerdo con la cultura de (NOMBRE) ¿(Ella / El) se considera indígena? ANOTAR LA OPCIÓN QUE CORRESPONDA			¿(NOMBRE) sabe leer y escribir un recado? ANOTAR LA OPCIÓN QUE CORRESPONDA			¿Cuál fue el último nivel y grado que (NOMBRE) aprobó en la escuela? ANOTAR EL NIVEL Y LUEGO EL GRADO (NÚMERO DE AÑOS ESCOLARES APROBADOS)			¿Actualmente (NOMBRE) asiste a la escuela? ANOTAR LA OPCIÓN QUE CORRESPONDA			¿Cuál fue el motivo principal por el que (NOMBRE) dejó la escuela? NO LEER LAS OPCIONES. ESPERAR RESPUESTA ESPONTÁNEA Y ANOTAR EL MOTIVO PRINCIPAL		
			Náhuatl... 01 Maya... 02 Zapoteco... 03 Mixteco... 04 Tsotsil/Tsetsal... 05 Otomí... 06 Totonaca... 07 Mazateco... 08 Chol... 09 Huasteco... 10 Chinanteco... 11 Mazahua... 12 Mixe... 13 Otro (ESPECIFICAR)... 14 NS/NR... 98 Ninguno... 99 → PASAR A 31.						Sí... 1 No... 2			Sí... 01 No... 02 NS/NR... 98			Sí... 01 No... 02 NS/NR... 98			Kínder o preescolar... 01 Primaria... 02 Secundaria... 03 Preparatoria o Bachillerato... 04 Normal básica... 05 Carrera técnica o comercial con primaria completa... 06 Carrera técnica o comercial con secundaria completa... 07 Carrera técnica o comercial con preparatoria completa... 08 Profesional... 09 Posgrado (maestría o doctorado)... 10 Ninguno... 99 GRADO 1 año... 1 2 años... 2 3 años... 3 4 años... 4 5 años... 5 6 años... 6			Sí... 1 → PASAR A 36. No... 2			01... 01 02... 02 03... 03 04... 04 05... 05 06... 06 07... 07 08... 08 09... 09 10... 10 11... 11 12... 12 13... 13 14... 14 15... 15 16... 16 98... 98		
Número de renglón																										
A B C D E F G H I J																										
01													1	02	01	03	3	2	01							
02																										
03																										
04																										
05																										
06																										
07																										
08																										
09																										
10																										

OPERADO FISM

0246

Integrantes del hogar

No.	36. Estado civil	37. Cónyuge en el hogar	38. Condición de actividad	39. Verificación de condición de actividad	40. ¿Cuál es la razón de que (NOMBRE) no haya trabajado el mes pasado?	41. Posición en la ocupación	42. Considerando el trabajo principal que realizó el mes pasado...	43. ¿Cuál es el motivo por el que (NOMBRE) no trabaja todo el año?
01	Actualmente, ¿cuál es el estado civil (situación conyugal) de (NOMBRE)? ANOTAR LA OPCIÓN QUE CORRESPONDA. Vive en unión libre...01 Es casado(a)...02 Es separado(a)...03 Es divorciado(a)...04 Es viudo(a)...05 Es soltero(a)...06	En este hogar, ¿vive la pareja o esposa(o) de (NOMBRE)? ANOTAR EL NOMBRE DE LA PERSONA Y EL NÚMERO QUE CORRESPONDE A LA PAREJA. Sí → ¿Quién es? ANOTAR EL NOMBRE DE LA PERSONA Y EL NÚMERO QUE CORRESPONDE A LA PAREJA. No No vive en el hogar... 77 NS/NR... 98	El mes pasado (NOMBRE) tenía trabajo pero no trabajó... ANOTAR LA OPCIÓN QUE CORRESPONDA. Trabajó... 01 Tenía trabajo pero no trabajó... 02 Estudió y trabajó... 03 No trabajó ni buscó trabajo... 04 Buscó trabajo... 05 Estudió... 06 Realizó quehaceres domésticos... 07	Durante el mes pasado (NOMBRE) realizó actividades como... ANOTAR LA OPCIÓN QUE CORRESPONDA. ¿Vender o hacer algún producto o realizar trabajos de albañilería, plomería, carpintería u otro? PASAR A 41. ¿Prestar algún servicio a cambio de un pago (cortar el cabello, dar clases, lavar ropa ajena, u otro)? PASAR A 41. ¿Realizar actividades agropecuarias por su cuenta como cultivar o criar animales? PASAR A 41. ¿Ayudar en las tierras o en el negocio de una familia u otra persona? PASAR A 41. No trabajó... 05 No hubo trabajo... 06	¿Cuál es la razón de que (NOMBRE) no haya trabajado el mes pasado? ANOTAR LA OPCIÓN QUE CORRESPONDA PARA TODAS LAS OPCIONES PASAR A 36. Se enfermó o estuvo incapacitado(a) para trabajar (temporalmente)... 01 Se jubiló o pensionó... 02 Estuvo cuidando personas (niños/as, personas adultas mayores, personas con discapacidad, enfermos)... 03 Estuvo capacitándose... 04 Enfermedad crónica, discapacidad o invalidez (permanente)... 05 Edad avanzada... 06 Vivió de la renta de alguna propiedad... 07 Otra causa... 08	En su trabajo principal del mes pasado (NOMBRE) se desempeñó como... ANOTAR LA OPCIÓN PRINCIPAL. albañil... 01 artesano... 02 ayudante de algún oficio... 03 ayudante en rancho o negocio familiar sin retribución... 04 chofer (transporte de pasajero o carga)... 05 ejecutario o comuero... 06 empleado del gobierno... 07 empleado del sector privado... 08 empleado doméstico... 09 jornalero agrícola... 10 miembro de un grupo u organización de productores... 11 miembro de una cooperativa (de producción o servicios)... 12 obrero... 13 patrón o empleador de un negocio... 14 profesionista independiente... 15 promotor de desarrollo humano o gestor social... 16 trabajador por cuenta propia... 17 vendedor ambulante... 18 otra ocupación... 19 No sabe / No responde... 20	Considerando el trabajo principal que realizó el mes pasado (NOMBRE) se dedica a trabajar... ANOTAR LA OPCIÓN QUE CORRESPONDA. Unos meses al año? PASAR A 44. Todo el año? PASAR A 44. No sabe/ No responde... 98	¿Cuál es el motivo por el que (NOMBRE) no trabaja todo el año? ANOTAR SOLO UNA RESPUESTA. Solo trabaja cuando lo llaman o solicitan sus servicios... 01 Solo trabaja en periodo vacacional/porque asiste a la escuela... 02 No necesita trabajar todo el año... 03 Solo cuando encuentra o tiene trabajo... 04 Solo en tiempo de siembra o cosecha... 05 Por motivos climatológicos... 06 No le interesa trabajar todo el año... 07 Otro... 08 No sabe/ No responde... 98
02							02	
03								
04								
05								
06								
07								
08								
09								
10								

OPERADO FISM

0247

No.	Integrantes del hogar										XVIII. Adultos mayores (18 años o más)	
	XIV. Condición laboral DATOS DE INTERÉS DE LOS 12 AÑOS CUMPLIDOS O MÁS		XV. Seguros voluntarios DATOS DE INTERÉS DE LOS 12 AÑOS CUMPLIDOS O MÁS		XVI. Jubilación pensión DATOS DE INTERÉS DE LOS 12 AÑOS CUMPLIDOS O MÁS		XVII. Otros apoyos DATOS DE INTERÉS DE LOS 12 AÑOS CUMPLIDOS O MÁS		XVIII. Adultos mayores (18 años o más)			
	44. Trabajo subordinado	45. Actividad por su cuenta	46. Prestaciones laborales	47. Forma de ingreso	48. Ingreso por trabajo	49. Ingreso por trabajo	50. Seguros voluntarios	51. Jubilación pensión	52. Jubilación	53. Otros apoyos	54. Adultos mayores	
01	En su trabajo principal del mes pasado ¿(NOMBRE) tuvo un(a) jefe(a) o supervisor(a)? ANOTAR LA OPCIÓN QUE CORRESPONDA. SI 01 PASAR A 46. No 02	Entonces en el trabajo principal del mes pasado ¿se dedicó a un negocio o actividad por su cuenta? ANOTAR LA OPCIÓN QUE CORRESPONDA. SI 01 No 02	(NOMBRE) En su trabajo principal del mes pasado ¿le dieron las siguientes prestaciones, aunque no las haya utilizado? LEER DE LA OPCIÓN "A" A LA "H". MARCAR LA OPCIÓN QUE CORRESPONDA. ACEPTA VARIAS RESPUESTAS. A. Incapacidad por enfermedad, accidente o maternidad? B. SAR o Afore? C. Crédito para vivienda? D. Guardería? E. Aguinaldo? F. Seguro de vida? G. No tiene derecho a ninguna de estas prestaciones H. No sabe/No responde	En su trabajo principal del mes pasado ¿recibió un pago? ANOTAR LA OPCIÓN QUE CORRESPONDA. SI 01 No 02 PASAR A 50.	¿Cuánto dinero recibe (NOMBRE) por su trabajo principal del mes pasado? ANOTAR LA CANTIDAD DE DERECHA A IZQUIERDA EN PESOS Y SIN CENTAVOS ANOTAR 98000 SI GANA \$98000 O MÁS ANOTAR 99999 SI NO RESPONDE Y PASAR A 50.	¿(NOMBRE) cada cuánto recibe esa cantidad? ANOTAR LA OPCIÓN QUE CORRESPONDA. Diario 1 Cada semana 2 Cada 15 días 3 Cada mes 4 Cada año 5	¿Tiene (NOMBRE) contratado voluntariamente... LEER DE LA OPCIÓN "A" A LA "G". MARCAR LA OPCIÓN QUE CORRESPONDA. ACEPTA VARIAS RESPUESTAS. A. SAR, AFORE o fondo de pensiones? B. Seguro privado de gastos médicos? C. Seguro de vida? D. Seguro de invalidez? E. Otro tipo de seguro? F. Ninguno de los anteriores G. No sabe/No responde	¿(NOMBRE) es jubilado o pensionado? SI 01 No 02 PASAR A 53. NS/NR 98	¿(NOMBRE) recibe dinero por ... A. Jubilación o pensión dentro del país? B. Jubilación o pensión proveniente de otros países? SI 01 No 02	¿(NOMBRE) tiene tarjeta del Instituto Nacional de las Personas Adultas Mayores (INAPAM)? SI 01 No 02 NS/NR 98	¿(NOMBRE) recibe dinero por ... MARCAR LA OPCIÓN QUE CORRESPONDA. ACEPTA VARIAS RESPUESTAS. A. Programa Pensión para Adultos Mayores? B. Componente de apoyo para Adultos Mayores del Programa PROSPERA? C. Otros Programas para Adultos Mayores (Estatal o Municipal)? D. Ninguno E. No sabe/No responde	
			A B C D E F G H				A B C D E F G		A B		A B C D E	
01	01			01	\$3,200	4		02		02		
02												
03												
04												
05												
06												
07												
08												
09												
10												

OPINADO FISMA

0248

XXIX. Salud en el hogar

55. Cuando tienen problemas de salud ¿en dónde se atienden los integrantes del hogar?
 ANOTAR HASTA 2 RESPUESTAS

01, 11

Centro de salud, Hospital o Instituto de la Secretaría de Salud01
IMSS-PROSPERA02
IMSS-SSA03
ISSSTE04
Otro servicio médico público (PEMEX, Defensa, Marina, DIF)05
Consultorio y/o hospital privado06
Consultorio de farmacia07
Curandero, hierbero, comadrona, brujos08
Se automédica09
Otro10
No se atienden11
No sabe/No responde98

XX. Trabajo no remunerado

56. ¿Quién realiza regularmente las siguientes actividades?
 ANOTAR EL RENGLÓN DEL INTEGRANTE O LOS CÓDIGOS 95, 96, 97 O 98 SEGÚN CORRESPONDA. ACEPTA HASTA 2 INTEGRANTES

A. Cuidar sin pago y de manera exclusiva a niños, enfermos, adultos mayores o discapacitados I
B. Trabajo comunitario o voluntario II
C. Reparaciones a la vivienda, aparatos domésticos o vehículos
D. Realizar el quehacer de su hogar
E. Acarrear agua o leña

Todos los integrantes del hogar 95
 No se realiza la actividad 96
 Persona que no pertenece al hogar 97
 No sabe/No responde 98

XXVII. Remesas

58. ¿Alguien en el hogar recibe dinero proveniente de otros países?
 MARCAR LA OPCIÓN QUE CORRESPONDA

SI 1
 NO X

XXVIII. Gasto y consumo

59. Regularmente en un mes ¿cuánto gasta su hogar en...
 ANOTAR LA CANTIDAD EN PESOS, DE DERECHA A IZQUIERDA, SIN CENTAVOS O LA OPCIÓN QUE CORRESPONDA PARA CADA INCISO.

No gastó 0
 No sabe/No responde 99999

A. la compra de alimentos, bebidas? \$ 3,200 pesos
 (Cereales, carnes, pescados y mariscos, leche, huevo, aceite, verduras, legumbres, frutas, azúcar, chocolate)

B. la compra o reparación de vestido o calzado? \$ _____ pesos

C. la compra de artículos y servicios de educación? \$ _____ pesos
 (Inscripción, colegiatura, útiles escolares, etc.)

XXIV. Seguridad alimentaria

63. En los últimos tres meses, por falta de dinero o recursos ¿alguna vez algún menor de 18 años en su hogar...
 MARCAR LA OPCIÓN QUE CORRESPONDA PARA CADA INCISO.
 NO HAY MENORES DE 18 AÑOS → PASAR A 65.

A. tuvo una alimentación basada en muy poca variedad de alimentos? SI NO
B. comió menos de lo que debía? 1 X
C. tuvieron que disminuir la cantidad servida en las comidas? 1 X
D. sintió hambre pero no comió? 1 X
E. se acostó con hambre? 1 X
F. comió una vez al día o dejó de comer todo un día? 1 X

64. ¿Acostumbran desayunar los integrantes menores de 12 años de este hogar?
 MARCAR LA OPCIÓN QUE CORRESPONDA
 NO HAY MENORES DE 12 AÑOS → PASAR A 65.

SI 01 → En el hogar propio o con algún familiar o conocido...
 En la escuela, estancia, o guardería 02
 Otro lugar 03

NO 02 → ¿Por qué? → No lo acostumbra 01
 No les da hambre 02
 No les alcanza el tiempo 03
 No les alcanza el dinero 04

XXI. Otros ingresos del hogar

57. ¿En este hogar vive algún integrante que sea...
 ANOTAR EL RENGLÓN DEL INTEGRANTE QUE CORRESPONDA PARA CADA INCISO.

¿Quién? ANOTAR EL RENGLÓN DEL INTEGRANTE

A. maestro(a) de escuela (no eventual) de cualquier orden de gobierno (Municipal, Estatal o Federal)?	¿Cuánto gana mensualmente?
B. dueño de una tienda?
C. dueño de algún negocio?
D. arrendatario de algún transporte?
E. doctor(a) o enfermera (no eventual) de cualquier orden de gobierno (Municipal, Estatal, Federal)?
F. servidor público (no eventual) de cualquier orden de gobierno (Municipal, Estatal, Federal)?
G. ninguna de las anteriores X

XXIV. Seguridad alimentaria

60. ¿Cuántas comidas al día acostumbra hacer los miembros de este hogar? (desayuno, almuerzo, comida y cena)
 ANOTAR LA CANTIDAD DE COMIDAS AL DÍA. EN CASO DE NO SABER MARCAR LA CASILLA CORRESPONDIENTE

3 cantidad No sabe/No responde 0

61. ¿Con qué frecuencia consume por semana...?
 LEER TODAS LAS OPCIONES Y ANOTAR PARA CADA INCISO.

Diario 1	Frecuencia
3 ó 4 veces por semana 2 1
2 veces por semana 3 2
Sólo 1 vez por semana 4 3
Nunca o casi nunca 5 4

Alimentos

A. Cereales y tubérculos 2
B. Verduras 3
C. Frutas 3
D. Leguminosas 7
E. Carne y huevo
F. Lácteos
G. Alimentos altos en grasa y/o azúcar

62. En los últimos tres meses, por falta de dinero o recursos ¿alguna vez usted o algún adulto (integrante de 18 años o más)...
 MARCAR LA OPCIÓN QUE CORRESPONDA PARA CADA INCISO.

A. tuvieron una alimentación basada en muy poca variedad de alimentos? SI NO
B. dejaron de desayunar, comer o cenar? 1 X
C. comieron menos de lo que usted piensa debieron comer? 1 X
D. se quedaron sin comida? 1 X
E. sintieron hambre pero no comieron? 1 X
F. sólo comieron una vez al día o dejaron de comer todo un día? 1 X

XXV. Características de la vivienda

65. ¿Cuántos cuartos tiene en total esta vivienda contando la cocina?
 (no cuente ni pasillos ni baños)

10, 2

66. ¿Cuántos cuartos usan para dormir?

10, 1

67. En el cuarto donde cocinan ¿también duermen?
 MARCAR LA OPCIÓN QUE CORRESPONDA

SI 1
 NO X

68. ¿De qué material es la mayor parte del piso de su vivienda?
 MARCAR LA OPCIÓN QUE CORRESPONDA

Tierra 01 → PASAR A 71.
 Cemento o firme X
 Mosaico, madera u otro recubrimiento 03 → PASAR A 70

69. ¿El cemento o piso firme de su vivienda fue otorgado por algún programa gubernamental (Federal, Estatal o Municipal)?
 MARCAR LA OPCIÓN QUE CORRESPONDA.

SI 1
 NO X

OPERA

0249

XXV. Características de la vivienda
 70. ¿La mayor parte del piso de la vivienda presenta hundimientos o agrietamientos mayores a 1 cm. de grosor?
 MARCAR LA OPCIÓN QUE CORRESPONDA

Sí 1
 No 2

71. ¿Alguno de los cuartos donde duermen o cocinan ¿tiene piso de tierra?
 MARCAR LA OPCIÓN QUE CORRESPONDA

Sí 1
 No 2

72. ¿De qué material es la mayor parte del techo de su vivienda?
 MARCAR LA OPCIÓN QUE CORRESPONDA

Material de desecho (cartón, hule, telas, lantás, etc.) 01 } PASAR A 74.
 Lámina de cartón 02 }
 Lámina metálica 03 }
 Lámina de asbesto 04 }
 Palma o paja 05 }
 Madera o tejamanil 06 }
 Terrado con viguería 07 }
 Teja 08 }
 Losa de concreto o viguetas con bovedilla 09

73. ¿Al menos un techo de los cuartos presenta flexión y/o fracturas, o está en riesgo de caerse?
 MARCAR LA OPCIÓN QUE CORRESPONDA

Sí 1
 No 2

74. ¿De qué material es la mayor parte de las paredes o muros de su vivienda?
 MARCAR LA OPCIÓN QUE CORRESPONDA

Material de desecho (cartón, hule, telas, lantás, etc.) 01 } PASAR A 76.
 Lámina de cartón 02 }
 Lámina metálica o de asbesto 03 }
 Carrizo, bambú o palma 04 }
 Embarro o bajareque 05 }
 Madera 06 }
 Adobe 07 }
 Tabique, ladrillo, block, piedra o concreto 08

75. ¿Algún muro de la vivienda presenta grietas o fisuras mayores a 1 cm. de grosor, o está en riesgo de caerse?
 MARCAR LA OPCIÓN QUE CORRESPONDA

Sí 1
 No 2

XXV. Características de la vivienda
 77. ¿El baño o escusado de su vivienda fue otorgado por algún programa gubernamental (Federal, Estatal o Municipal)?
 MARCAR LA OPCIÓN QUE CORRESPONDA

Sí 1
 No 2

78. ¿El baño o escusado es para uso exclusivo de los habitantes de su vivienda?
 MARCAR LA OPCIÓN QUE CORRESPONDA

Sí 1
 No 2

79. En esta vivienda tienen ...
 MARCAR LA OPCIÓN QUE CORRESPONDA

Agua entubada dentro de la vivienda 01
 Agua entubada fuera de la vivienda, pero dentro del terreno 02 }
 Agua entubada de llave pública (o hidrante) 03 }
 Agua entubada que acarrean de otra vivienda 04 }
 Agua de pipa 05 }
 Agua de un pozo, río, lago, arroyo 06 }
 Agua captada de lluvia u otro medio 07

80. ¿Qué tratamiento le dan al agua para beberla?
 MARCAR LA OPCIÓN QUE CORRESPONDA. ACEPTA VARIAS RESPUESTAS.

A. La beben sin ningún tratamiento previo 1
 B. La hierven 2
 C. Le echan cloro 3
 D. Usan un filtro 4
 E. Compran agua embotellada o en garrafón 5
 F. Otro 6
 Especificar | 7

81. ¿Qué tipo de drenaje o desague de aguas sucias tiene su vivienda?
 MARCAR LA OPCIÓN QUE CORRESPONDA

A la red pública 1
 A una fosa séptica 2
 A una tubería que da a una grieta o barranca 3
 A una tubería que da a un río, lago o mar 4
 No tiene desague ni drenaje 7
 82. En su vivienda ¿Qué hacen con la basura?
 MARCAR LA OPCIÓN QUE CORRESPONDA

La tiran en un contenedor, la recoge un camión o carrito de basura 01
 La queman 2
 La entierran 3
 La tiran en el basurero público 4
 La tiran en un terreno baldío o calle 5
 La tiran al río, lago, mar o barranca 6

XXV. Características de la vivienda
 83. ¿Cuál es el combustible que más usan para cocinar?
 MARCAR LA OPCIÓN QUE CORRESPONDA

Gas de cilindro o tanque 01 } PASAR A 85.
 Gas natural o de tubería 02 }
 Electricidad 03 }
 Otro combustible 04 }
 Leña o carbón 05 }

84. ¿Qué aparato usa para cocinar?
 MARCAR LA OPCIÓN QUE LE INDICAN.

Fogón de leña o carbón con chimenea 1
 Fogón de leña o carbón sin chimenea 2
 Fogón ecológico de leña o carbón con chimenea 3

85. ¿En su hogar tiene y sirve?
 LEER TODAS LAS OPCIONES Y ANOTAR LAS RESPUESTAS QUE LE INDICAN PARA CADA UNO DE LOS INCISOS.

	¿TIENE?		¿SERVE?	
	SI	NO	SI	NO
A. Refrigerador	1	2	1	2
B. Lavadora automática	1	2	1	2
C. VHS, DVD, BLU-RAY	1	2	1	2
D. Vehículo (carro, camioneta o camión)	1	2	1	2
E. Teléfono (fijo)	1	2	1	2
F. Horno (microondas o eléctrico)	1	2	1	2
G. Computadora ¿computadora fue otorgada por algún programa gubernamental (Federal, Estatal o Municipal)?	1	2	1	2
H. Estufa / parrilla de gas	1	2	1	2
I. Calentador de agua/ boiler (gas o solar)	1	2	1	2
J. Internet	1	2	1	2
K. Teléfono celular	1	2	1	2
L. Aparato de televisión	1	2	1	2
M. Aparato de televisión digital	1	2	1	2
N. Servicio de televisión de paga (Por ejemplo: antena parabólica, SKY o TV por cable)	1	2	1	2
O. Tinaco	1	2	1	2
P. Aparato para regular la temperatura (Por ejemplo: ventilador, enfriador, clima, calefactor)	1	2	1	2

86. En su vivienda ¿La luz eléctrica la obtienen...
 MARCAR LA OPCIÓN QUE CORRESPONDA

del servicio público? 1
 de una planta particular? 2
 de panel solar? 3
 de otra fuente? 4
 no tienen luz eléctrica? 7

0250

XXV/ Características de la vivienda

87. ¿La vivienda que habita es...
 MARCAR LA OPCIÓN QUE CORRESPONDA

propia y totalmente pagada?02
 propia y la está pagando?03
 propia y está hipotecada?04
 rentada o alquilada?05 PASAR A B8
 prestada o la está cuidando?06
 intestada o está en litigio?

88. Indique el integrante del hogar que tiene a su nombre las escrituras.
 ACEPTA HASTA 2 RESPUESTAS. ANOTAR EL NÚMERO DE RENGLÓN O LA OPCIÓN QUE CORRESPONDA.

Asociación ejidal96
 No tiene escrituras97

Integrante: 11

89. La vivienda tiene:
 MARCAR LA OPCIÓN QUE CORRESPONDA PARA CADA INCISO

SI NO
 A. Dos o más niveles 1
 B. Espacio disponible para construcción o uso... 1
 C. Local anexo..... 1

SILA RESPUESTA ES SI PARA "B" Y "C" ANOTAR EL ÁREA
 ÁREA _____ m²
 ÁREA _____ m²

90. ¿Alguna persona del hogar posee o utilizó en los últimos 12 meses tierras para la agricultura o aprovechamiento forestal?
 MARCAR LA OPCIÓN QUE CORRESPONDA

SI01
 No02 PASAR A 94
 No sabe/ No responde

91. ¿Las tierras pertenecen a algún integrante del hogar (propias)?
 ANOTAR EL NÚMERO DE RENGLÓN

Integrante: 11

No pertenecen a ningún integrante95
 Asociación ejidal96
 No tiene escrituras97

92. ¿Qué productos cultiva?
 MARCAR TODOS LOS CULTIVOS QUE LE INDIQUEN.

Maíz Jitomate Aguacate
 Frijol Chile Forrajes
 Cereales Limón Otro
 Frutales Papa Ninguno PASAR A 94
 Caña de azúcar Café

Datos del hogar

XXVI. Posesión de bienes productivos

93. ¿Para cultivar utiliza...
 MARCAR LA OPCIÓN QUE CORRESPONDA PARA CADA INCISO.

A. Sistemas de riego SI NO
 B. Maquinaria (tractor y/u otros) 1 2
 C. Ayuda de animales 1 2
 D. Compostas/fertilizantes orgánicos 1 2
 E. Fertilizantes químicos 1 2
 F. Plaguicidas 1 2

94. ¿En el hogar se emplea la hidroponía o la agricultura de trasplante (huertos) para el cultivo de productos?
 MARCAR LA OPCIÓN QUE CORRESPONDA

SI1
 No

95. ¿Tienen en este hogar para trabajo y/o consumo...
 ANOTAR LA OPCIÓN QUE CORRESPONDA PARA CADA INCISO. EN CASO DE NO TENER MARCAR "NO TIENE" ¿Cuántos?

A. caballos? NO TIENE
 B. burros y mulas? NO TIENE
 C. bueyes? NO TIENE
 D. chivos, cabras y borregos? NO TIENE
 E. reses y vacas? NO TIENE
 F. gallinas y guajolotes (aves)? NO TIENE
 G. cerdos? NO TIENE
 H. conejos? NO TIENE

XXVII. Proyectos productivos

96. ¿A algún integrante de este hogar le gustaría realizar un proyecto productivo o de servicio?
 SI01
 No02
 NS/NR98 PASAR A B7. MARCAR LAS OPCIÓN QUE CORRESPONDAN A DIVERSOS RESPUESTAS.

¿Qué tipo de proyecto productivo o de servicio le gustaría llevar a cabo?
 ESPERAR RESPUESTA ESPONTÁNEA
 GUSTARÍA REALIZAR UN PROYECTO

Agricultura, cría y explotación de animales, aprovechamiento forestal, pesca y caza
 Manufactura (elaboración de productos)
 Comercio (compra-venta de bienes)
 Transporte (mercancías o personas)
 Servicios profesionales, científicos y/o técnicos (oficios)
 Servicios educativos (capacitación)
 Servicios de salud y de asistencia social (enfermería, cuidado de personas)
 Servicios de esparcimiento, culturales y deportivos, y otros servicios recreativos
 Servicios de alojamiento temporal y de preparación de alimentos y bebidas
 Servicios de telecomunicaciones (Café Internet, casetas telefónicas)
 Otro
 Especificar _____

XXVIII. Resultado de la encuesta

97. ¿La información de la encuesta fue obtenida a través de un traductor?
 MARCAR LA OPCIÓN QUE CORRESPONDA

SIX
 No2

CÓDIGO DE RESULTADO DE LA ENCUESTA

Completa01
 Incompleta07
 Se negó a dar información02
 Informante inadecuado04
 Nadie en casa03
 No se localizó la vivienda en la localidad05
 Vivienda no localizada06
 Vivienda no válida08
 Problemas políticos, sociales o climatológicos09
 Ausentes o de uso temporal10
 Vivienda desocupada11

VISITA DEL ENCUESTADOR

CÓDIGO DE RESULTADO DE LA ENCUESTA

HORA DE TÉRMINO

OBSERVACIONES:

FIRMA Y NOMBRE COMPLETO DEL ENCUESTADOR

Proporcionar información socioeconómica falsa, con el propósito de recibir individualmente los apoyos y servicios contenidos en los Programas de Desarrollo Social, será objeto de suspensión o baja de los Programas.

Estos programas son públicos, ajenos a cualquier partido político. Queda prohibido el uso para fines distintos al desarrollo social.

La Secretaría de Desarrollo Social emite el presente documento con fundamento en lo dispuesto por el artículo 27 de la Ley General de Desarrollo Social, con fines estrictamente informativos; por lo que cada dependencia o entidad, tanto federal como local, es responsable de la veracidad y actualización de los montos y datos aquí contenidos. Los datos personales contenidos en el presente documento se encuentran protegidos, incorporados y tratados en los sistemas de datos de la Secretaría de Desarrollo Social cuya finalidad es "evaluar las condiciones socioeconómicas de los potenciales beneficiarios de programas de desarrollo social" y podrán ser transmitidos a otros entes públicos de los tres niveles de gobierno en el ámbito de facultades propias, compatibles o análogas, para la realización de consultas y la integración del Padrón Único de Beneficiarios Eligibles (PUBE) a través de la Unidad de Transparencia, cancelación y oposición de sus datos a través de la Unidad de Transparencia en Avenida Paseo de la Reforma 116, Colonia Juárez, Piso 10, Delegación Cuauhtémoc, C. P. 06600, Ciudad de México, por medio del sistema INFOMEX, en <https://www.infomex.gob.mx>, o bien en el teléfono 0180008354324. Lo anterior se informa en cumplimiento de los artículos 116 y 120 fracción V de la Ley de Transparencia y Acceso a la Información Pública, 3, 21, 22 fracción V, 26, 27 y 28 de la Ley General de Protección de Datos Personales en Posesión de Sujetos Obligados, 113 y 117 fracción V de la Ley Federal de Transparencia y Acceso a la Información Pública. Finalmente, podrá consultarse el aviso de privacidad integral en: <http://www.gob.mx/sofeso>

Huella digital o firma del informante



0251